

CATALOGO DE REPUESTOS

FZS600 (5DMC) ESPAÑA

YAMAHA
GENUINE
Parts & Accessories

115DM-352S3

FZS600
CATALOGO DE REPUESTOS
©2001, Yamaha Motor Co., Ltd.
1ª edición, Julio 2001

Reservados todos los derechos.

Se prohíbe expresamente toda reimpresión
o utilización no autorizada de este manual
sin el consentimiento por escrito de
Yamaha Motor Co., Ltd.
Impreso en Japón



A4

PROLOGO

Este Catálogo de Repuestos corresponde a las piezas para el(los) modelo(s) del recuadro siguiente. Al formular el pedido de repuestos, se ruega citar este Catálogo de Repuestos y especificar correctamente los números de parte y los nombres de parte.

FZS600(5DMC)

- Las modificaciones y agregados que se hayan realizado después de la edición de este Catálogo de Repuestos, serán anunciados en las Informaciones de Recambios Yamaha.
- Abreviaciones
En este Catálogo de Repuestos se emplean las siguientes abreviaciones.
"UR" Usar el número de partes especificado
"UN" Usar la cantidad necesaria
"AP" Piezas sustitutivas
"LM" Fabricación local (Partes necesarias que se pedirán localmente)
"F#" No. de bastidor aplicable
- Las piezas suministradas como conjunto se describen con un punto (.) que precede al nombre de la pieza como se indica a continuación.

EJEMPLO

CONJUNTO CARBURADOR

.INYECTOR, piloto

.BOQUILLA, principal

- Cantidad de componentes de un conjunto
La numeración que aparece a la derecha de cada descripción, indica la cantidad de piezas por cada unidad de conjunto.

EJEMPLO

PIEZAS NO.	DESCRIPCION	CANT.	OBSERVACION
2F5-83310-60	ENSAMBLAJE DE LA LUZ	2	
115-83311-60	.BOMBILLA (6V-1 8W)	1	
1M1-83309-60	.REFLECTOR	1	

- Los colores de los componentes se indican como sigue en la columna de "OBSERVACIONES".

EJEMPLO

PIEZAS NO.	DESCRIPCION	CANT.	OBSERVACION
2N4-24110-00-X5	.COMP. DEL TANQUE	2	MXR
3J1-24240-10	.GRAFICO, DEL TANQUE	1	para MXR

- Números de Serie

No. de Serie del motor.

No. de Serie del bastidor

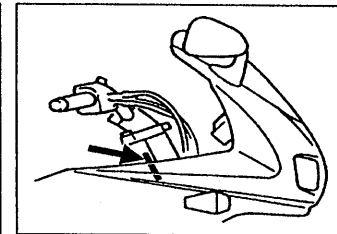
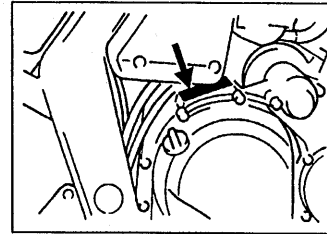

- Debe tenerse en cuenta que las ilustraciones sirven como guía para la búsqueda de las referencias y no deben usarse para el montaje. Durante el montaje, se recomienda usar el manual de Taller correspondiente.
- EL asterisco (*) antes del número de referencia indica los elementos modificados después de la primera edición.

CONTENIDO

MOTOR

CULATA DE CILINDRO	B2
CILINDRO	B3
CIGUENAL. PISTON	B4
VALVULA	B5
ARBOL DE LEV. CADENA	B7
BOMBA DE AGUA	B8
RADIADOR. MANGUELA	B10
BOMBA DE ACEITE	B12
ENFRIADOR DE AIRE	B13
ADMISION	B14
CARBURADOR	C2
DESCARGA	C5
CARTER	C6
CUBIERTA DE CARTER 1	C8
EMBRAG. DEL ARRANQUE	C10
EMBRAGUE	C11
TRANSMISION	C13
LEVA DE CAMBIO. HORQ	C15
EJE DE CAMBIO. PEDAL	D2

SHASIS

CUADRO	D3
GUARDABARRO	D5
CUBIERTA LATERAL	D8
BRAZO TRASERO	D9
SUSPENSION TRASERO	D11
DIRECCION	D12
HORQUILLA DELANTERA	D13
DEPOSITO DE COMBUSTIBLE	D15
ASIENTO	E3
RUEDA DELANTERA	E4
CALIBRE FRENO DELANTERA	E5

RUEDA TRASERA	E6
CALIBRE FRENO TRASERA	E8
MANUBRIO. CABLE	E9
CILINDRO MAESTRO DELANTERO	E10
SOPORTE. APOYAPIE	E12
CILINDRO MAESTRO TRASERO	E15
BOVEDA 1	F3
GENERADOR	F5
MOTOR DE ARRANQUE	F6
LUZ DE DESTELLADOR	F7
MEDIDOR	F8
FARO DELANTERO	F9
LUZ DE COLA	F10
INTERRUPTOR DE MANIJA. PALANCA	F11
EQUIPO ELECTRICO 1	F12
EQUIPO ELECTRICO 2	F14

INDICE

NUMERICAL INDEX	M1
-----------------------	----

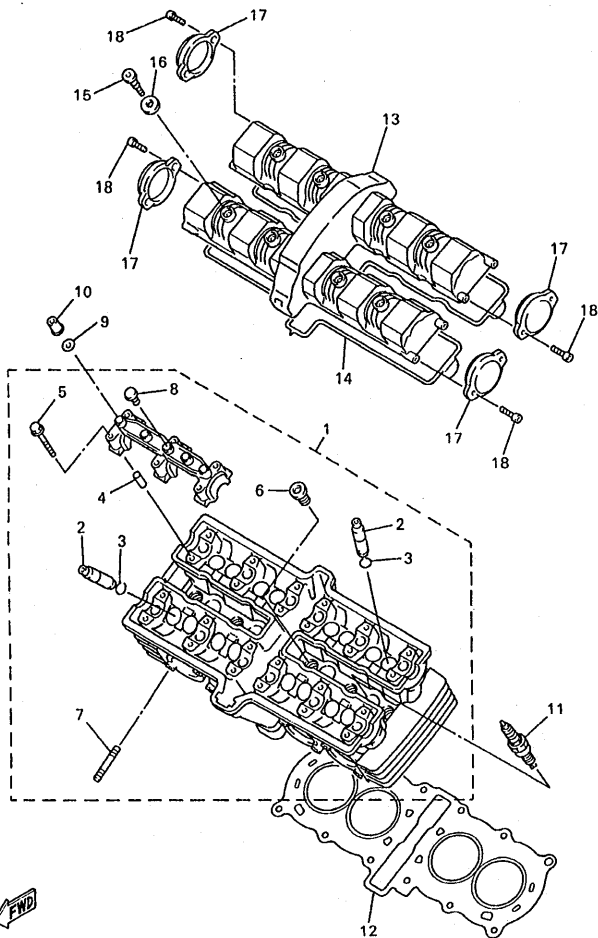

FWD
5DM351-8010

FIG. 1 CULATA DE CILINDRO

REF. NO.	CODIGO NO.	DESCRIPCION	SDMC			OBSERVACION
1	5DM-11101-00	CULATA DE CILINDRO COMPLETA	1			
2	5DM-11133-10	.GUIA VALV.DE ADM.	16			
3	93440-07149	.BOLA	16			
4	91808-16023	.PASADOR DE CLAVIJA	12			
5	90105-06384	.TORNILLO	24			
6	90340-12112	.TORNILLO, DE DRENAJE	6			
7	90116-06475	.ESPARRAGO	8			
8	90338-08174	.TAPON	12			
9	90201-090P4	ARANDELA PLANA	12			
10	90179-09612	TUERCA	12			
11	94701-00329	BUJIA (U24ESR-N)	4			UR
	94701-00330	BUJIA (NGK CR8E)	4			UR
12	5DM-11181-00	JUNTA, DE CULATA 1	1			
13	4YR-11191-00	TAPA CULATA DE CILINDRO 1	1			
14	4YR-11193-00	EMPAQUE	1			
15	90109-066F0	PERNO	8			
16	4KM-1111G-00	CASQUILLO DE GOMA	8			
17	4YR-1111M-00	CUBIERTA 1	4			
18	91314-05014	PERNO	8			

FIG. 2 CILINDRO

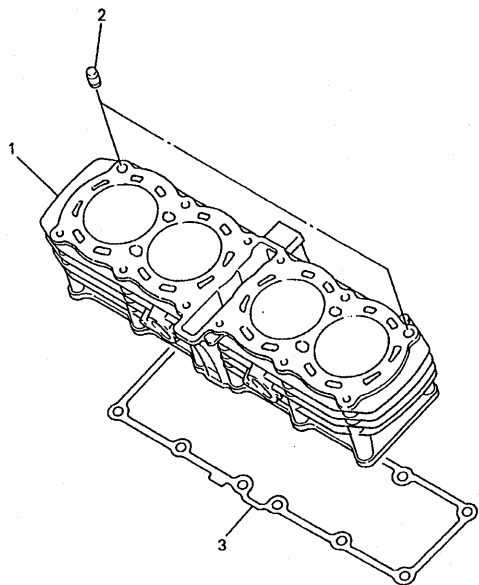

5DM351-8020

REF. NO.	CODIGO NO.	DESCRIPCION	SDMC				OBSERVACION
1	5DM-11311-00	CILINDRO 1	1				
2	93612-16254	PASADOR DE CLAVIJA	2				
3	5DM-11351-00	JUNTA, DE CILINDRO	1				

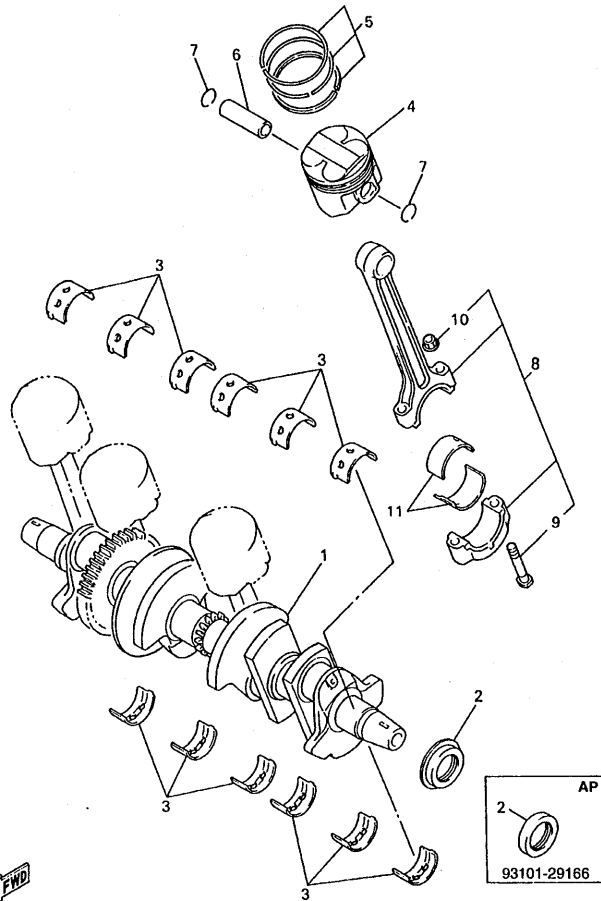

5DM351-8030

FIG. 3 CIGUENAL. PISTON

REF. NO.	CODIGO NO.	DESCRIPCION	SDMC			OBSERVACION
1	5DM-11411-00	CIGUENAL	1			
2	93101-29165	SELLO ACEITE	1			UR
	93101-29166	SELLO ACEITE	1			AP
3	1WG-11416-00	COJINETE PLANO 1	12			UR BLUE
	1WG-11416-10	COJINETE PLANO 1	12			UR BLACK
	1WG-11416-20	COJINETE PLANO 1	12			UR BROWN
	1WG-11416-30	COJINETE PLANO 1	12			UR GREEN
	1WG-11416-40	COJINETE PLANO 1	12			UR YELLOW
	1WG-11416-50	COJINETE PLANO 1	12			UR PINK
4	5DM-11631-00	PISTON(STD)	4			
5	4JH-11603-00	JUEGO DE ANILLOS (ESTD)	4			
6	4JH-11633-00	PASADOR, PISTON	4			
7	90468-12069	PRESILLA	8			
8	5DM-11650-00	BIELA COMPLETA	4			
9	4JH-11654-00	.TORNILLO DE BIELA	2			
10	90179-07652	.TUERCA	2			
11	1WG-11656-00	COJINETE PLANO	8			UR BLUE
	1WG-11656-10	COJINETE PLANO	8			UR BLACK
	1WG-11656-20	COJINETE PLANO	8			UR BROWN
	1WG-11656-30	COJINETE PLANO	8			UR GREEN

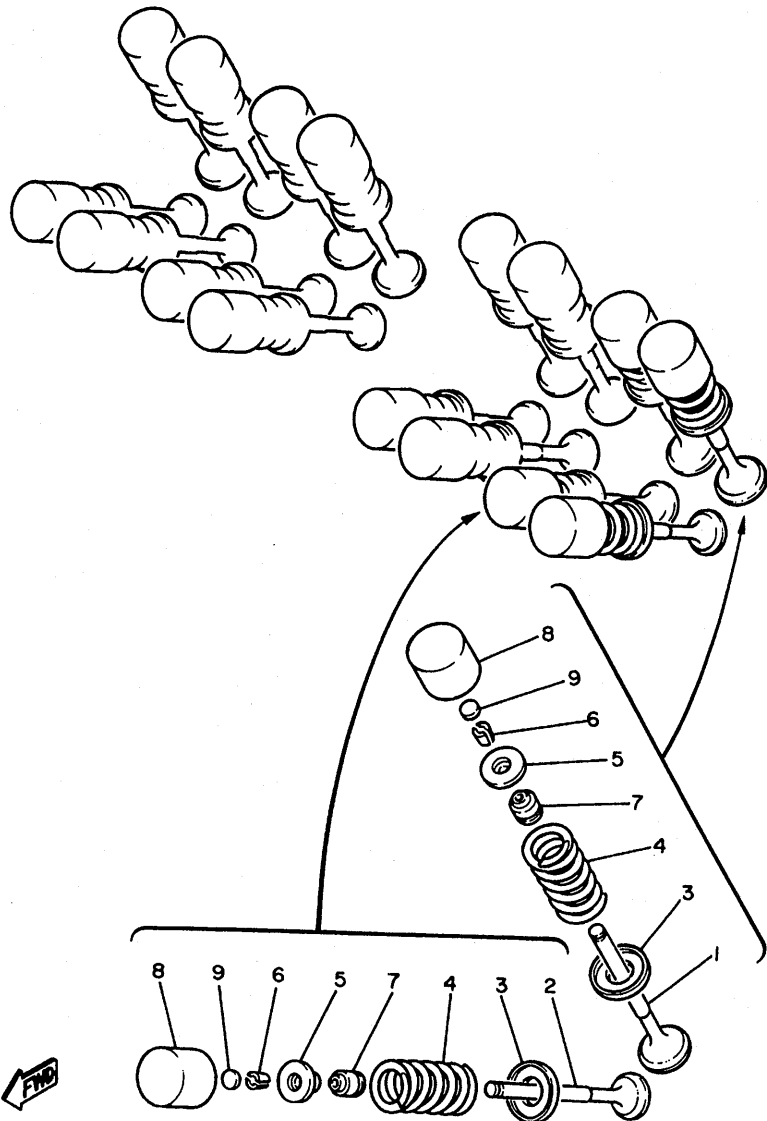

1WG010-6040

FIG. 4 VALVULA

REF. NO.	CODIGO NO.	DESCRIPCION	SDMC			OBSERVACION
1	5DM-12111-00	VALVULA DE ADMISION	8			
2	5DM-12121-00	VALVULA DE ESCAPE	8			
3	1WG-12116-00	ASIENTO RESORTE DE VALVULA	16			
4	4TV-12113-00	RESORTE VALVULA INTERNA	16			
5	3TJ-12117-00	RETEN RESORTE DE VALVULA	16			
6	1HX-12118-00	SEGURO DE VALVULA	32			
7	4TV-12119-00	SELLO DE ACEITE VALVULA	16			
8	3FV-12153-10	LEVANTADOR DE VALVULA	16			UR AMARILLO
	3FV-12153-09	LEVANTADOR DE VALVULA (O/S)	16			AP GREEN
9	1HX-12168-00	COJIN, AJUSTADOR 2 (1.20)	16			UR
	1HX-12168-20	COJIN, AJUSTADOR 2 (1.25)	16			UR
	1HX-12168-40	COJIN, AJUSTADOR 2 (1.30)	16			UR
	1HX-12168-60	COJIN, AJUSTADOR 2 (1.35)	16			UR
	1HX-12168-80	COJIN, AJUSTADOR 2 (1.40)	16			UR
	1HX-12168-A0	COJIN, AJUSTADOR 2 (1.45)	16			UR
	1HX-12168-F0	COJIN, AJUSTADOR 2 (1.50)	16			UR
	1HX-12168-H1	COJIN, AJUSTADOR 2 (1.55)	16			UR
	1HX-12168-K1	COJIN, AJUSTADOR 2 (1.60)	16			UR
	1HX-12168-M1	COJIN, AJUSTADOR 2 (1.65)	16			UR
	1HX-12168-R1	COJIN, AJUSTADOR 2 (1.70)	16			UR
	1HX-12168-U1	COJIN, AJUSTADOR 2 (1.75)	16			UR
	1HX-12168-W1	COJIN, AJUSTADOR 2 (1.80)	16			UR
	1HX-12168-Y1	COJIN, AJUSTADOR 2 (1.85)	16			UR
	1HX-12169-11	COJIN, AJUSTADOR 2 (1.90)	16			UR
	1HX-12169-31	COJIN, AJUSTADOR 2 (1.95)	16			UR
	1HX-12169-50	COJIN, AJUSTADOR 2 (2.00)	16			UR
	1HX-12169-70	COJIN, AJUSTADOR 2 (2.05)	16			UR

FIG. 5 ARBOL DE LEV. CADENA

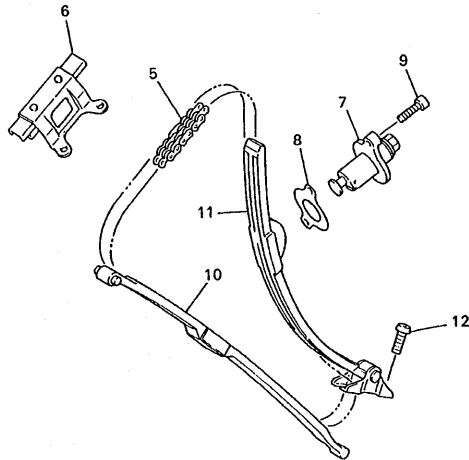
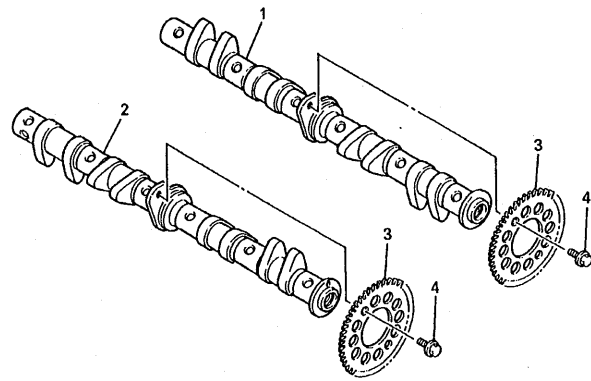

5DM351-8050

REF. NO.	CODIGO NO.	DESCRIPCION	SDMC				OBSERVACION
1	5DM-12171-00	ARBOL DE LEVAS 1	1				
2	5DM-12181-00	ARBOL DE LEVAS 2	1				
3	4YR-12176-00	CATALINA DE CADENA	2				
4	90105-07342	TORNILLO	4				
5	94591-47130	CADENA	1				
6	4YR-12241-00	TOPE DE GUIA 2	1				
7	5DM-12210-00	TENSOR CADENA DE LEVA	1				
8	4HM-12213-00	EMPAQUE DE CAJA TENSOR	1				
9	91317-06025	PERNO	2				
10	4YR-12251-00	AMORTIGUADOR CADENA 1	1				
11	4YR-12252-00	AMORTIGUADOR CADENA 2	1				
12	90109-065A8	PERNO	2				

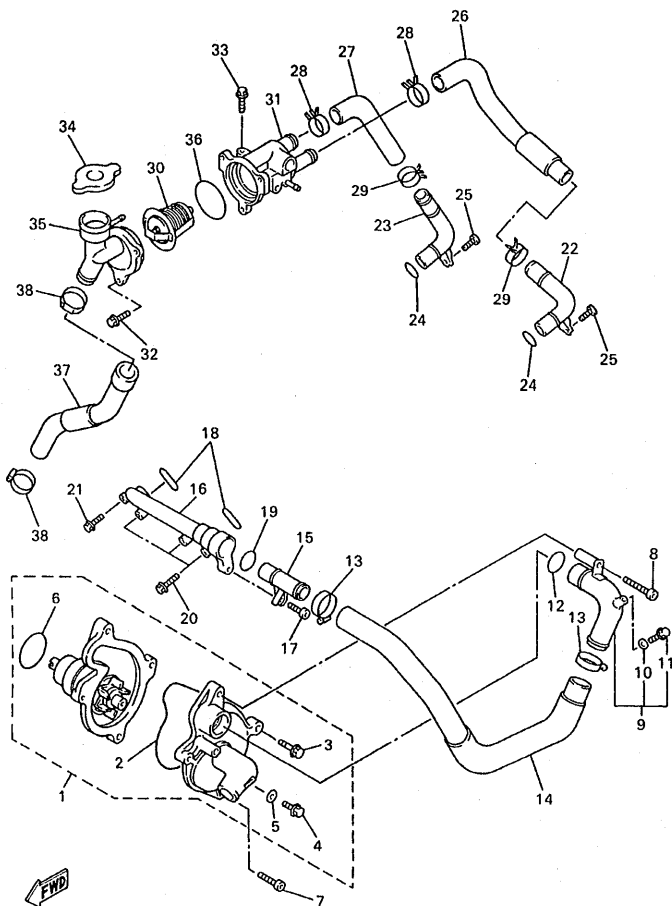

5DM351-8060

FIG. 6 BOMBA DE AGUA

REF. NO.	CODIGO NO.	DESCRIPCION	SDMC			OBSERVACION
1	5DM-Y1242-00	BOMBA DE AGUA COMPLETA	1			
2	1WG-12439-00	.ANILLO O	1			
3	90105-066A5	.TORNILLO	2			
4	95024-06012	.PERNO, DE BRIDA	1			
5	90430-06014	.JUNTA	1			
6	93210-33133	.ANILLO O	1			
7	91314-06035	PERNO	1			
8	91314-06065	PERNO	1			
9	5DM-12481-00	TUBO 1	1			
10	90430-06014	.JUNTA	1			
11	90153-06029	.TORNILLO HEXAGONAL	1			
12	93210-21190	ANILLO O	1			
13	90450-32015	BRIDA, MANGUERA	2			
14	4YR-12576-00	MANGUERA 1	1			
15	5DM-12482-00	TUBO 2	1			
16	4YR-12446-00	JUNTA	1			
17	91314-06012	PERNO	1			
18	93210-17746	ANILLO O	2			
19	93210-21190	ANILLO O	1			
20	95027-06040	PERNO, DE BRIDA	3			
21	95027-06025	PERNO, DE BRIDA	1			
22	4YR-12483-00	TUBO 3	1			
23	4YR-12484-00	TUBO 4	1			
24	93210-15414	ANILLO O	2			
25	91317-06010	PERNO	2			
26	4YR-12577-00	MANGUERA 2	1			
27	4YR-12578-00	MANGUERA 3	1			

FIG. 6 BOMBA DE AGUA

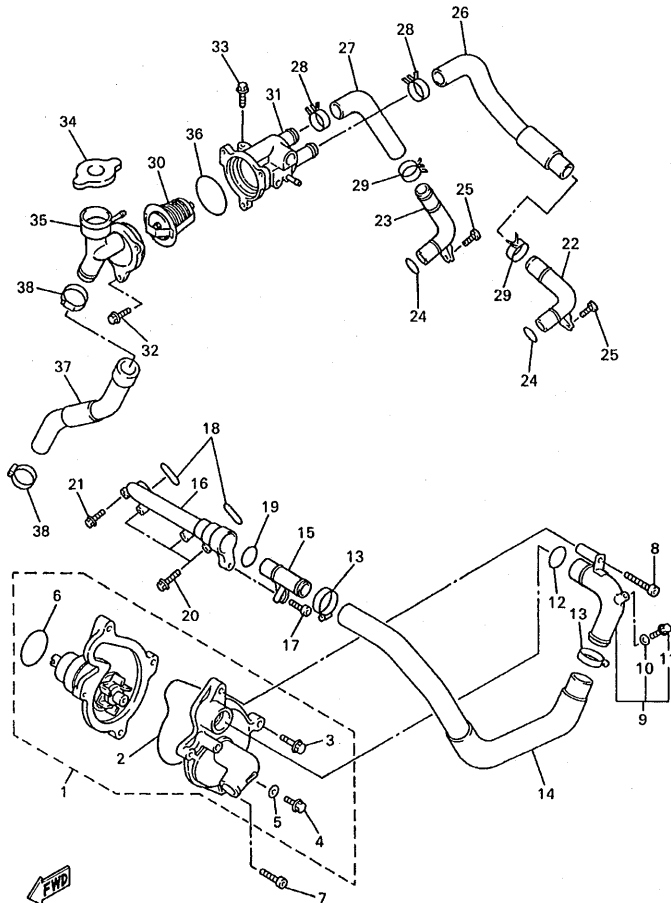

5DM351-8060

REF. NO.	CODIGO NO.	DESCRIPCION	SDMC				OBSERVACION
28	90467-23190	PRESILLA	2				
29	90467-22100	PRESILLA	2				
30	1AE-12410-00	TERMOSTATO CONJUNTO	1				
31	4YR-12417-00	ENCAJE DE TERMOSTATO	1				
32	95027-06020	PERNO, DE BRIDA	3				
33	95027-06030	PERNO, DE BRIDA	1				
34	22W-12462-00	TAPON, DEL RADIADOR	1				
35	1AE-12591-00	SOPORTE	1				
36	93210-49046	ANILLO O	1				
37	4YR-12579-00	MANGUERA 4	1				
38	90450-38040	BRIDA, MANGUERA	2				

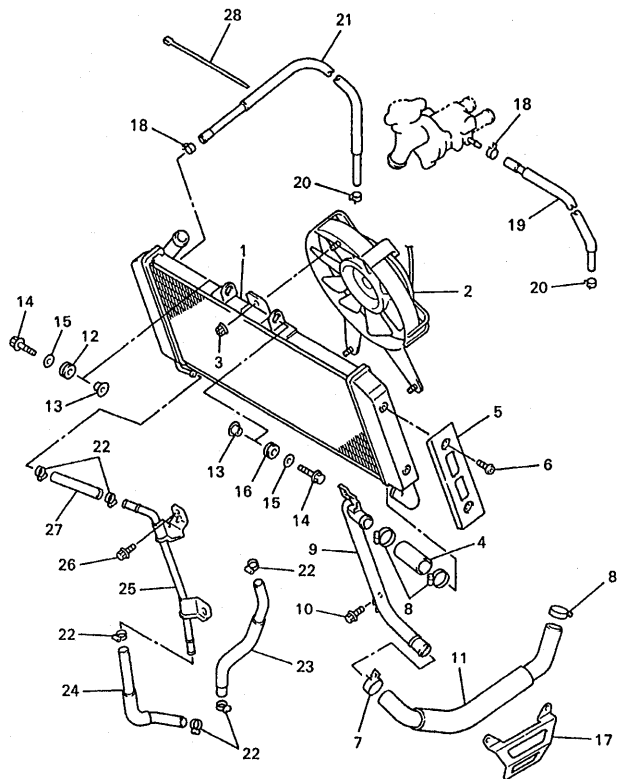

5DM351-8070

FIG. 7 RADIADOR. MANGUELA

REF. NO.	CODIGO NO.	DESCRIPCION	SDMC			OBSERVACION
1	5DM-12461-00	RADIADOR COMPLETO	1			
2	5DM-12405-01	COMPRESOR	1			
3	90179-06403	TUERCA	3			
4	5DM-12588-00	MANGUERA 5	1			
5	5DM-1240J-00	CUBIERTA DE RADIADOR COMPLETO	2			
6	92014-06010	PERNO	4			
7	90467-26189	PRESILLA	1			
8	90450-32015	BRIDA, MANGUERA	3			
9	5DM-12485-00	TUBO 5	1			
10	95817-06012	TUERCA DE REBORDE	2			
11	4YR-12589-00	MANGUERA 6	1			
12	90480-15363	TAPON	2			
13	90387-07391	COLLAR	3			
14	95807-06025	TUERCA DE REBORDE	3			
15	90201-06071	ARANDELA PLANA	3			
16	90480-10542	TAPON	1			
17	4YR-12498-00	PROTECTOR	1			
18	90467-08092	PRESILLA	2			
19	5DM-1243A-00	TUBO 1	1			
20	90467-06194	PRESILLA	2			
21	5DM-1243E-00	TUBO 2	1			
22	90450-22017	BRIDA, MANGUERA	6			
23	5DM-12589-00	MANGUERA 6	1			
24	5DM-12551-00	55 PLACA	1			
25	5DM-12476-00	TUBO 6	1			
26	95817-06012	TUERCA DE REBORDE	2			
27	5DM-12552-00	MANGUERA 8	1			

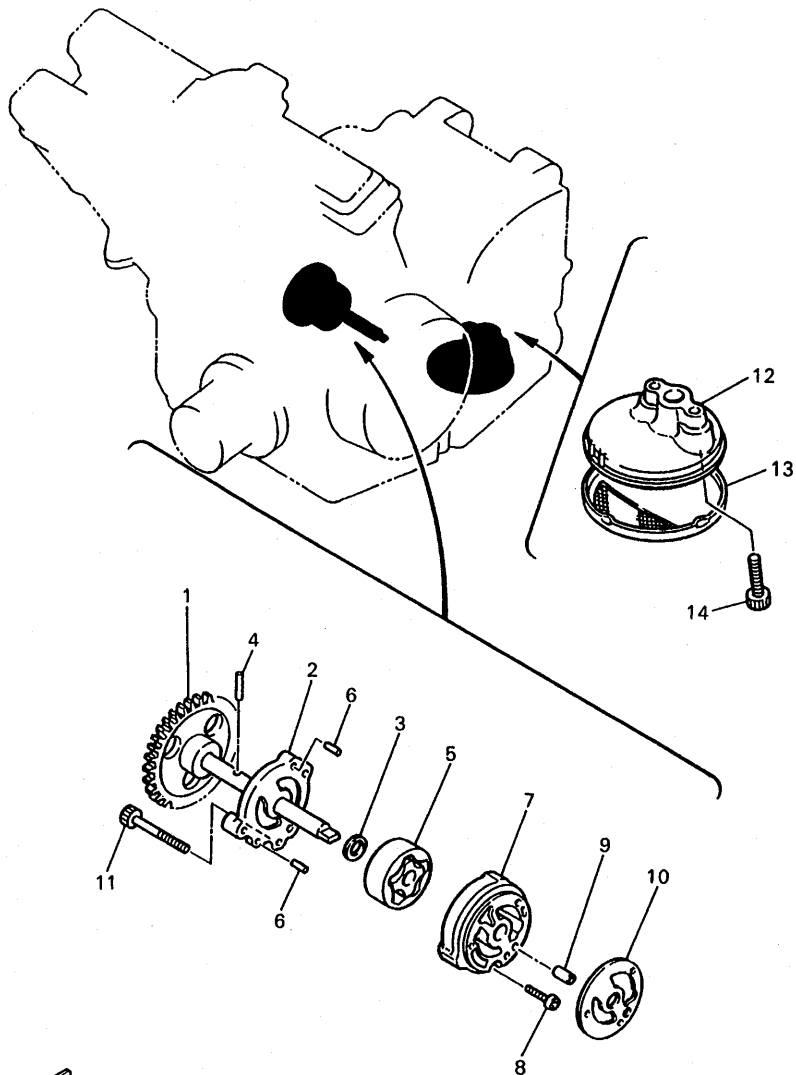
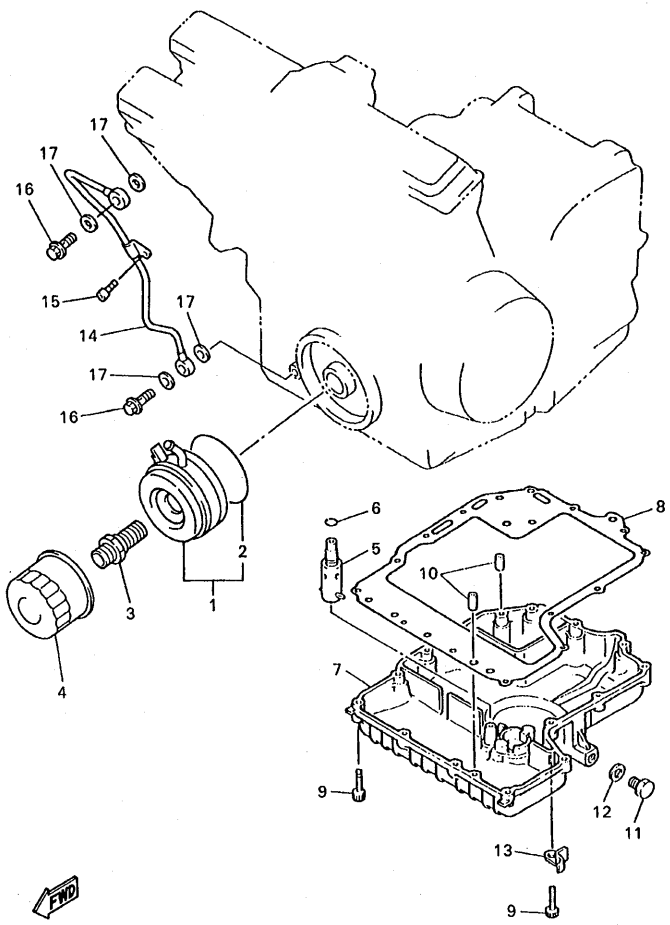

FIG. 8 BOMBA DE ACEITE

REF. NO.	CODIGO NO.	DESCRIPCION	SDMC			OBSERVACION
1	4JH-13330-00	EJE DE BOMBA COMPLETO	1			
2	1WG-13316-00	CUBIERTA DE BOMBA	1			
3	90201-113K2	ARANDELA PLANA	1			
4	93603-17070	PASADOR DE CLAVIJA	1			
5	1WG-13310-00	ROTOR COMPLETO 1	1			
6	93603-09106	PASADOR DE CLAVIJA	2			
7	1WG-13336-00	CAJA DE ROTOR	1			
8	98507-06020	TORNILLO DE CABEZA CON PLANA	1			
9	99530-08012	PASADOR, DE ESPIGA	1			
10	1WG-13329-00	EMPAQUE TAPA DE BOMBA	1			
11	90110-06130	TORNILLO ALLEN	3			
12	3TJ-13412-00	CAJA DE FILTRO	1			
13	4H7-13411-02	FILTRO DE ACEITE	1			
14	90110-06225	TORNILLO ALLEN	2			



4JH351-4080



5DM351-8090

FIG. 9 ENFRIADOR DE AIRE

REF. NO.	CODIGO NO.	DESCRIPCION	SDMC				OBSERVACION
1	5DM-13470-00	ENFRIADOR DE ACEITE COMPLETO	1				
2	4JH-13473-00	.ANILLO O	1				
3	90401-20170	PERNO DE UNION	1				
4	5DM-13440-00	ELEMENTO FILTRO DE ACEITE	1				
5	4G0-13490-01	VALVELA DE DESCOMPRESION	1				
6	93210-10096	ANILLO O	1				
7	4YR-13417-00	TAPA DE FILTRO	1				
8	4TV-13414-00	EMPAQUE DE TAPA FILTRO	1				
9	91317-06025	PERNO	14				
10	99530-08016	PASADOR, DE ESPIGA	2				
11	90340-14132	TORNILLO, DE DRENAJE	1				
12	214-11198-01	EMPAQUE	1				
13	90465-10306	BRIDA	1				
14	5DM-13161-00	TUBO CONDUCTOR 1	1				
15	91317-06010	PERNO	1				
16	90401-10106	PERNO DE UNION	2				
17	90430-10188	JUNTA	4				

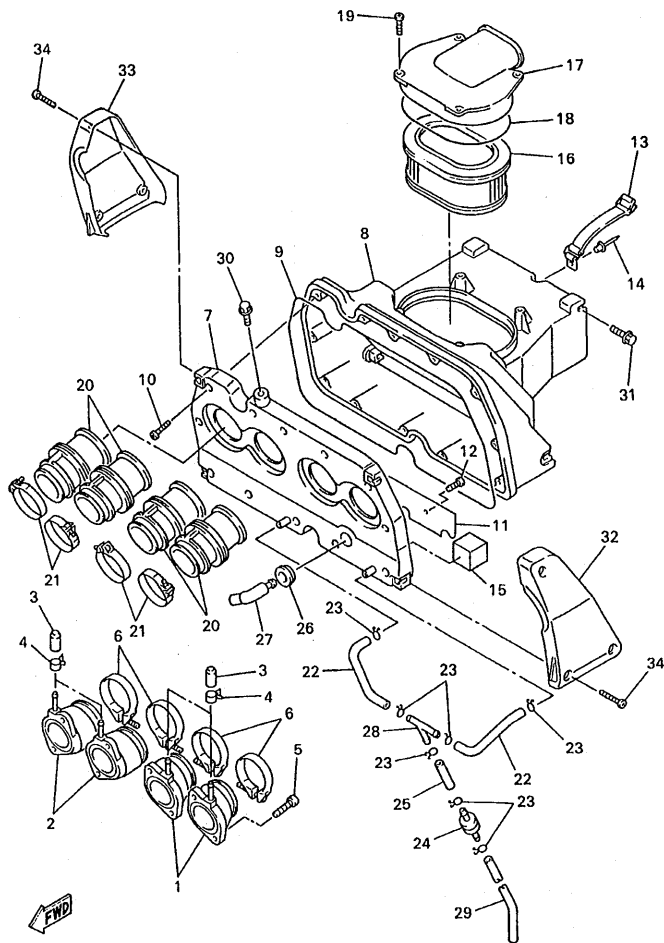

5DM351-8100

FIG. 10 ADMISION

REF. NO.	CODIGO NO.	DESCRIPCION	EDM/C				OBSERVACION
1	5DM-13586-00	TOBERA DE CARBURADOR 1	2				
2	5DM-13596-00	TOBERA DE CARBURADOR 2	2				
3	16G-13569-00	TAPON CIEGO	4				
4	90467-10039	PRESILLA	4				
5	91317-06020	PERNO	8				
6	90450-47001	BRIDA, MANGUERA	4				
7	4YR-14411-00	CAJA FILTRO DEL AIRE 1	1				
8	4YR-14421-01	CAJA FILTRO DEL AIRE 2	1				
9	4BR-14452-00	SELLO	1				
10	97707-50125	TORNILLO ROSCA HEMBRA	12				
11	5DM-14477-00	PLACA	1				
12	97707-50120	TORNILLO ROSCA HEMBRA	2				
13	4HM-21647-00	BANDA	1				
14	90267-40054	REMACHE CIEGO	1				
15	5DM-14476-00	SELLO	1				
16	4YR-14451-01	ELEMENTO DEL FILTRO DEL AIRE	1				
17	5DM-14412-00	TAPA CAJA DEL FILTRO 1	1				
18	3GM-14452-00	SELLO	1				
19	97707-50130	TORNILLO ROSCA HEMBRA	4				
20	5DM-14453-00	UNION DEL FILTRO DEL AIRE 1	4				
21	90460-58124	BRIDA, DE UNION	4				
22	4YR-1443E-00	TUBO, DRENAJE	2				
23	90467-10041	PRESILLA	7				
24	4X7-2149Y-00	FILTRO COMPLETO	1				
25	90445-11147	TUBO (L50)	1				
26	31A-14435-00	ANILLO PROTCTOR	1				
27	31A-14419-00	TUBO	1				

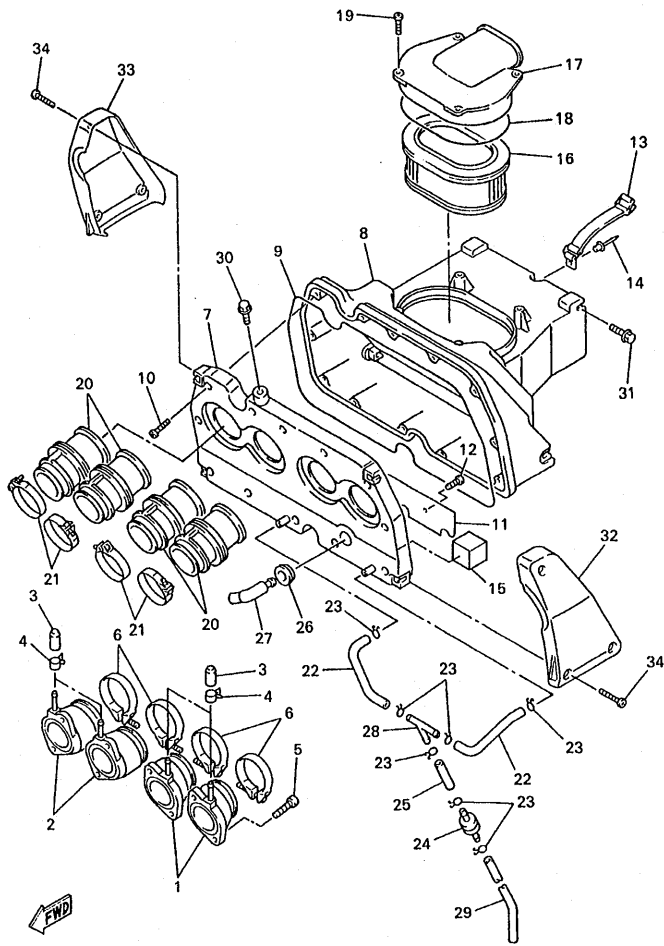

5DM351-8100

FIG. 10 ADMISION

REF. NO.	CODIGO NO.	DESCRIPCION	5DMC			OBSERVACION
28	90413-07007	UNION	1			
29	90445-11637	TUBO (L340)	1			
30	95807-06010	TUERCA DE REBORDE	1			
31	95807-06016	TUERCA DE REBORDE	2			
32	4YR-14417-00	CUBIERTA 1	1			
33	4YR-14418-00	CUBIERTA 2	1			
34	90154-06075	TORNILLO DE LIGAR	6			

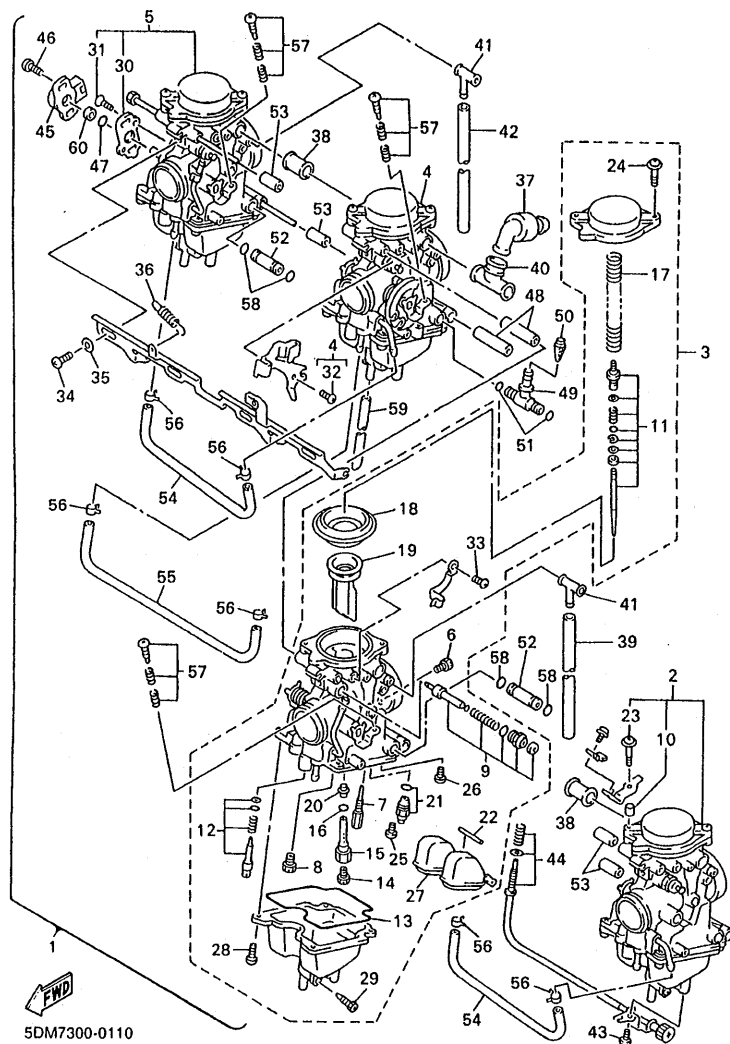

5DM7300-0110

FIG. 11 CARBURADOR

REF. NO.	CODIGO NO.	DESCRIPCION	SDMC		OBSERVACION
1	5DM-14900-01	CARBURADOR COMPLETO	1		
2	5DM-14901-01	..CARBURADOR COMPLETO 1	1		
3	5DM-14902-01	..CARBURADOR COMPLETO 2	1		
4	5DM-14903-01	..CARBURADOR COMPLETO 3	1		
5	5DM-14904-01	..CARBURADOR COMPLETO 4	1		
6	1HX-14231-26	..INYECTOR,PRINCIPAL (#130)	1		
7	4KM-14142-12	..SURTIDOR DE RALENTI (# 12.5)	1		
8	3G2-14231-00	..INYECTOR,PRINCIPAL (0.6)	1		
9	5DM-1410A-00	..JUEGO DE ARRANQUE	1		
10	4KM-14194-00	..ANILLO	1		
11	5DM-1490J-00	..CJTO. AGUJA	1		
12	5DM-14105-00	..TORNILLO DE PILOTO	1		
13	5DM-14561-00	..ANILLO O	1		
14	3G2-14231-23	..INYECTOR,PRINCIPAL (#115)	1		
15	5DM-14261-00	..SOSTEN	1		
16	583-14561-00	..ANILLO O	1		
17	5DM-14933-00	..RESORTE DE DIAFRAGMA	1		
18	5DM-14940-00	..DIAFRAGMA COMPLETO	1		
19	5DM-14113-00	..VALVULA DE ACELERACION 2	1		
20	5DM-14141-40	..BOQUILLA PRINCIPAL	1		
21	4SV-14107-10	..VALVULA DE AGUJA	1		
22	127-14186-00	..PASADOR DE LA BOYA	1		
23	97890-05016	..TORNILLO DE CABEZA CON PLAN	1		UR #1
24	4KM-14216-00	..TORNILLO	1		UR #2,3,4
	4KM-14216-00	..TORNILLO	2		
25	98507-04008	..TORNILLO DE CABEZA CON PLAN	1		
26	1FN-14565-00	..TORNILLO	1		

FIG. 11 CARBURADOR

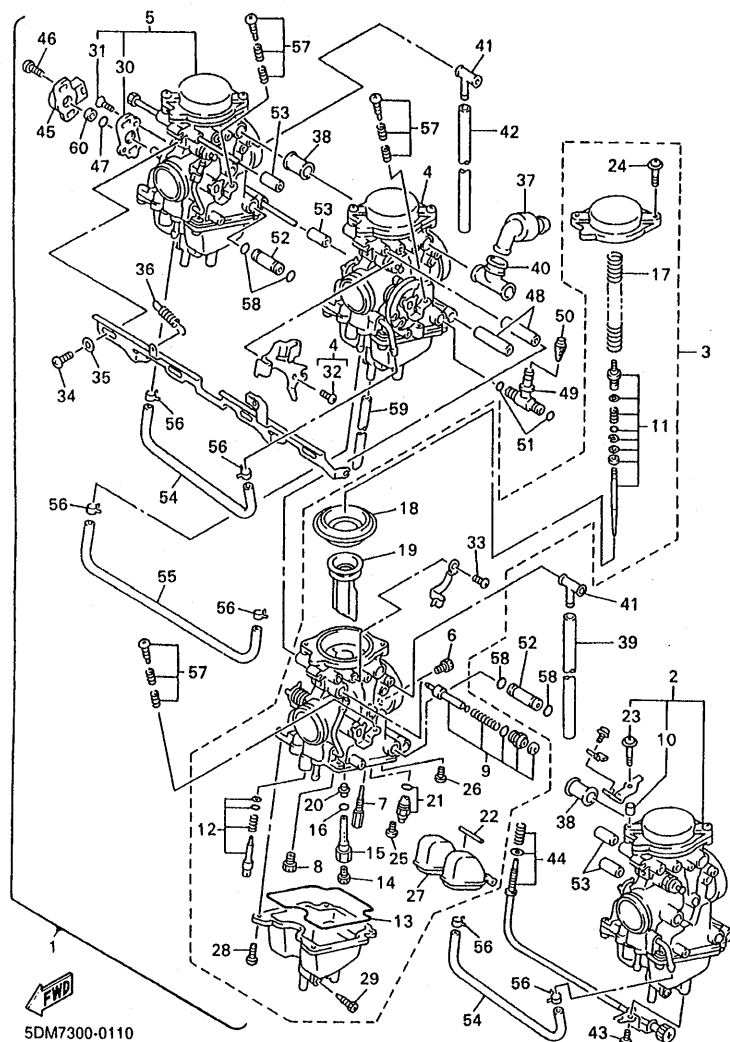

5DM7300-0110

REF. NO.	CODIGO NO.	DESCRIPCION	SDMC			OBSERVACION
27	5DM-14985-00	..BOIA	1			
28	98580-04010	..TORNILLO DE CABEZA CON PLAN	4			
29	12R-14191-00	..TORNILLO, DE DRENAJE	1			
30	5DM-14291-10	..SOPORTE 1	1			
31	98707-04008	..TORNILLO DE CABEZA PLANA	2			
32	98507-05010	..TORNILLO DE CABEZA CON PLAN	1			
33	98507-05008	..TORNILLO DE CABEZA CON PLAN	1			
34	5DM-14565-00	.TORNILLO	3			
35	4NK-14327-00	.EMPAQUE	3			
36	5DM-14935-00	.RESORTE	1			
37	5DM-24515-00	.RED DE FILTRO 2	1			
38	5DM-14348-00	.MANGUERA	2			
39	5DM-14349-00	.TUBO	1			
40	5DM-14396-00	.TUBO	1			
41	5DM-14396-10	.TUBO	2			
42	4XV-90445-10	.TUBO	1			
43	97890-05008	.TORNILLO DE CABEZA CON PLANA	1			
44	5DM-14103-00	.CJTO. TORNILLO DEL RALENTI	1			
45	4SV-85885-00	.TERMICA SENSORIO	1			
46	4HM-14216-00	.TORNILLO	2			
47	4KG-14285-00	.ARANDELA	1			
48	4XV-14149-50	.TUBO	2			
49	5DM-14251-00	.NIPLE	1			
50	1KT-14994-00	.FILTRO	1			
51	3EN-14997-00	.SELLO	2			
52	5DM-14148-00	.TUBO	2			
53	5DM-14149-00	.TUBO	4			

FIG. 12 DESCARGA

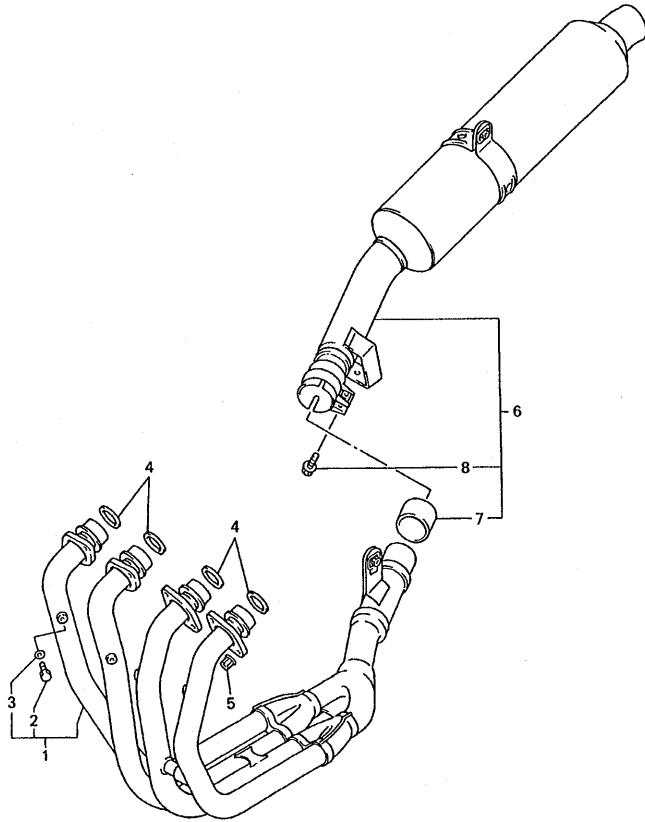

5DM351-8120

REF. NO.	CODIGO NO.	DESCRIPCION	SDMC			OBSERVACION
1	5DM-14602-00	TUBO DE ESPAPE COMPLETO	1			
2	97080-06008	.PERNO	4			
3	92990-06600	.ARANDELA	4			
4	3YF-14613-01	JUNTA, TUBO DE ESCAPE	4			
5	90179-06668	TUERCA	8			
6	5DM-14710-20	TUBO DE ESCAPE COMPLETO 1	1			
7	3XW-14714-00	.EMPAQUE DE SILENCIADOR	1			
8	95814-08025	.TUERCA DE REBORDE	1			

FIG. 13 CARTER

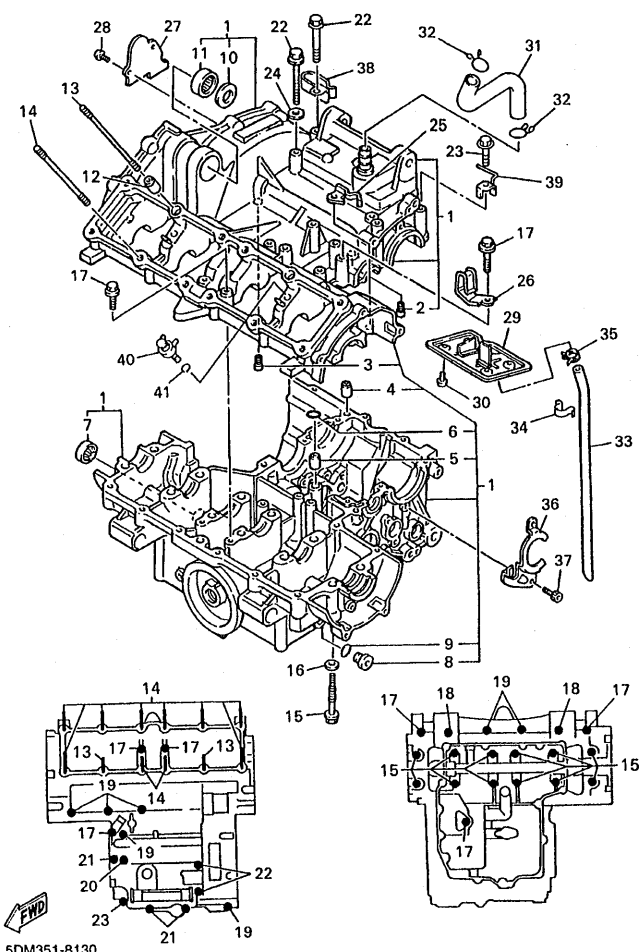

REF. NO.	CODIGO NO.	DESCRIPCION	SDMC			OBSERVACION
1	5DM-15100-01	CARTER COMPLETO	1			
2	11H-15138-00	.BOQUILLA 1	1			
3	26H-15138-00	.BOQUILLA 1	1			
4	99530-12016	.PASADOR, DE ESPIGA	1			
5	4JH-15138-00	.BOQUILLA 1	1			
6	93210-12152	.ANILLO O	1			
7	4H7-15361-00	.MEDIDOR DE NIVEL	1			
8	36Y-15189-00	.TAPON	2			
9	93210-16325	.ANILLO O	2			
10	90201-237K5	.ARANDELA PLANA	1			
11	93315-32516	.COJINETE	1			
12	93612-16254	PASADOR DE CLAVIJA	2			
13	90116-09615	ESPARRAGO	2			
14	90116-09616	ESPARRAGO	10			
15	90105-08630	TORNILLO	12			
16	90201-087K3	ARANDELA PLANA	12			
17	90105-063A6	TORNILLO	6			
18	90105-06024	TORNILLO	2			
19	90105-060A2	TORNILLO	7			
20	90105-063A7	TORNILLO	1			
21	90105-063A8	TORNILLO	3			
22	95817-06090	TUERCA DE REBORDE	2			
23	95817-08070	TUERCA DE REBORDE	1			
24	90430-06166	JUNTA	1			
25	90465-10307	BRIDA	1			
26	90465-10308	BRIDA	1			
27	4JH-11165-00	PLACA RESPIRADERO	1			

FIG. 13 CARTER

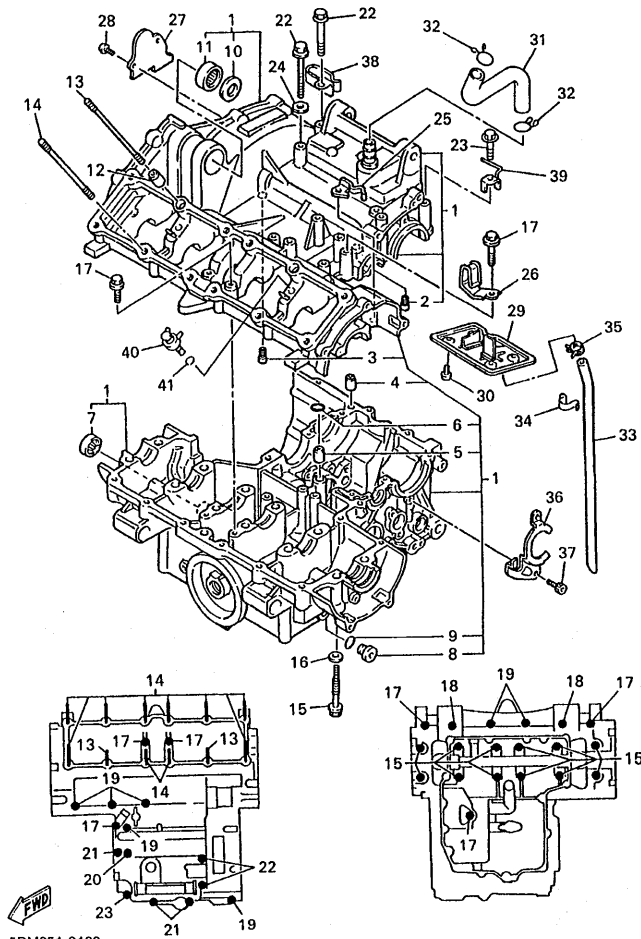

5DM351-8130

REF. NO.	CODIGO NO.	DESCRIPCION	SDMC			OBSERVACION
28	98507-06012	TORNILLO DE CABEZA CON PLANA	2			
29	3HE-11145-00	PLACA RESPIRADERO 2	1			
30	98507-06012	TORNILLO DE CABEZA CON PLANA	4			
31	4YR-11166-00	TUBO RESPIRADERO 1	1			
32	90467-14015	PRESILLA	2			
33	90445-116E9	TUBO (L249)	1			
34	90465-06289	BRIDA	1			
35	90467-10038	PRESILLA	1			
36	4JH-15381-00	PLACA CUBTA.RESPIRADERO	1			
37	91317-06012	PERNO	2			
38	90465-10393	BRIDA	1			
39	90462-16238	BRIDA	1			
40	3HE-15105-02	BOQUILLA	2			
41	93210-06422	ANILLO O	2			

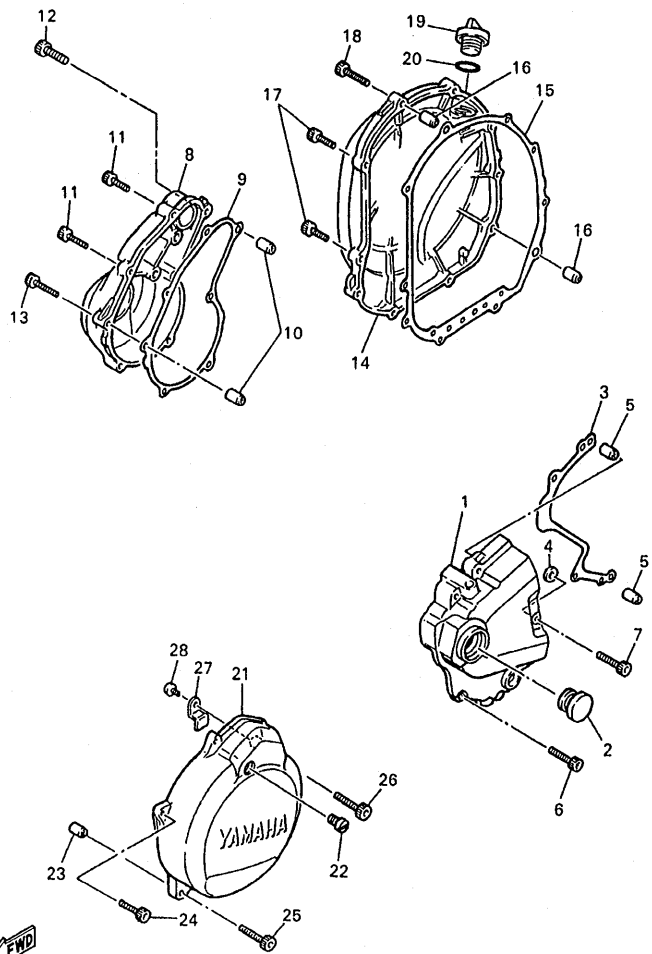

5DMC351-1140

FIG. 14 CUBIERTA DE CARTER 1

REF. NO.	CODIGO NO.	DESCRIPCION	5DMC			OBSERVACION
1	5DM-15411-00	CUBIERTA DE CARTER 1	1			
2	1L9-15417-00	CUBIERTA DE TAPA	1			
3	3HE-15451-10	EMPAQ DE CUBIERTA DE CARTER	1			
4	3HE-15467-10	EMPAQUE	1			
5	99530-08016	PASADOR, DE ESPIGA	2			
6	91314-06040	PERNO	4			
7	91314-06050	PERNO	1			
8	4YR-15421-00	TAPA DE CARTER DERECHA	1			
9	4TV-15461-00	JUNTA TAPA CARTER DRCHO	1			
10	99530-08016	PASADOR, DE ESPIGA	2			
11	91314-06025	PERNO	2			
12	91314-06035	PERNO	4			
13	91314-06045	PERNO	1			
14	4YR-15431-00	CUBIERTA DE CARTER 3	1			
15	4TV-15462-00	EMPAQ CUBIERTA DE CARTER 3	1			
16	99530-08016	PASADOR, DE ESPIGA	2			
17	91314-06025	PERNO	8			
18	91314-06035	PERNO	2			
19	3F9-15362-00	TAPON DEL NIVEL DE ACEITE	1			
20	93210-27194	ANILLO O	1			
21	4YR-15415-00	CUBIERTA DE GENERADOR	1			
22	90340-08014	TORNILLO, DE DRENAJE	1			
23	99530-08016	PASADOR, DE ESPIGA	2			
24	91314-06025	PERNO	3			
25	91314-06035	PERNO	1			
26	91314-06035	PERNO	1			
27	90462-10182	BRIDA	1			

FIG. 14 CUBIERTA DE CARTER 1

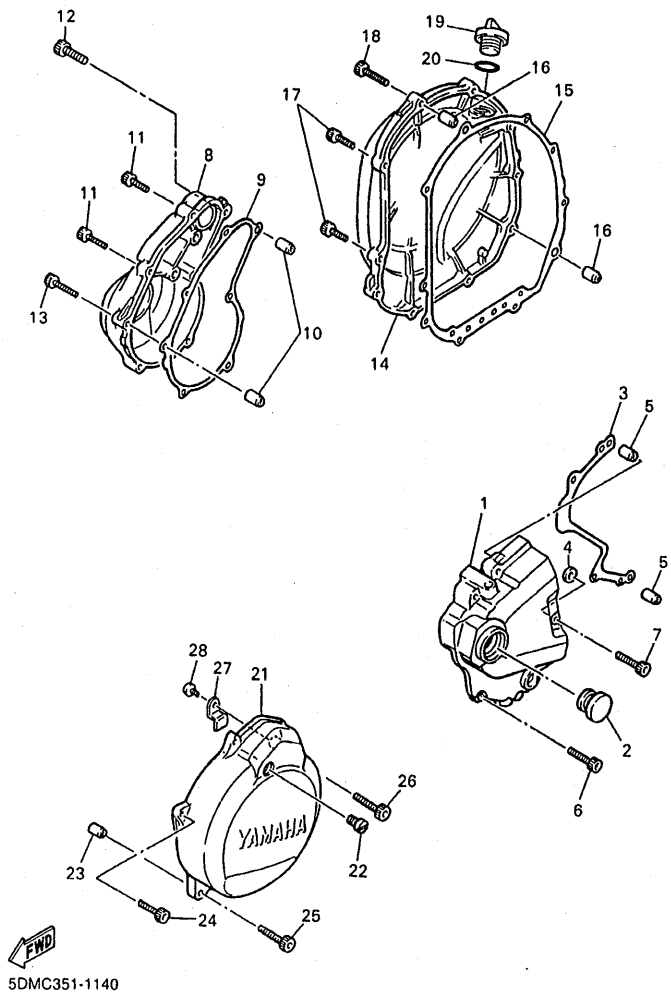

REF. NO.	CODIGO NO.	DESCRIPCION	SDMC			OBSERVACION
28	98507-06010	TORNILLO DE CABEZA CON PLANA	1			

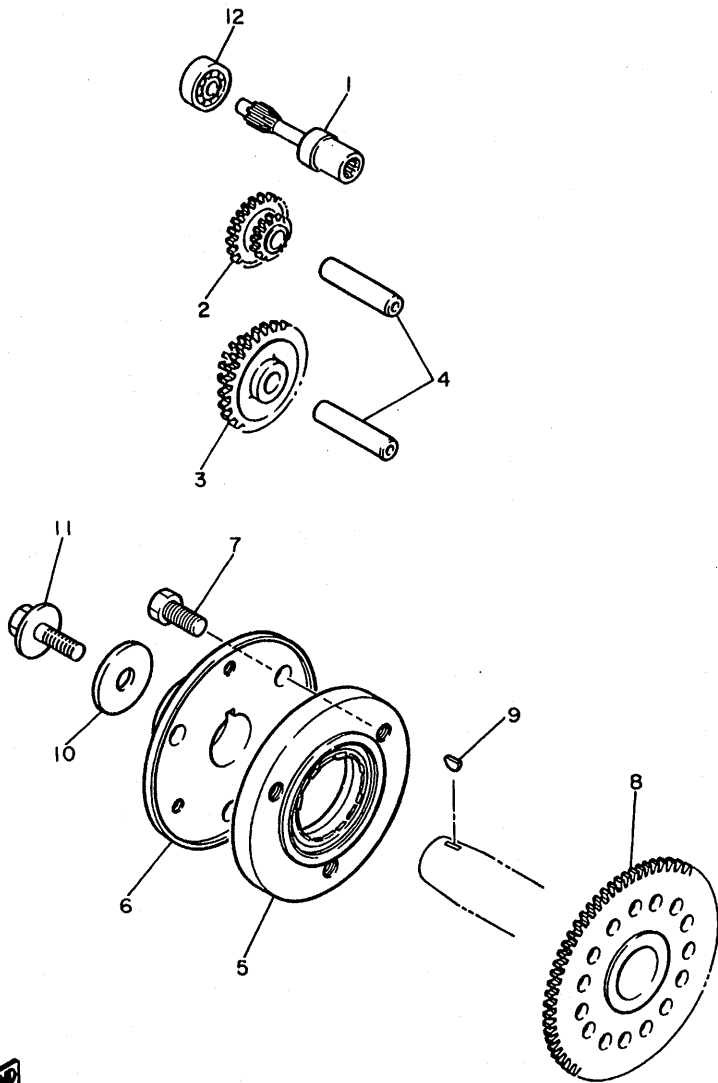

FIG. 15 EMBRAG. DEL ARRANQUE

REF. NO.	CODIGO NO.	DESCRIPCION	SDMC				OBSERVACION
1	3HE-15521-00	EJE 1	1				
2	3HE-15512-00	ENGRENAJE NEUTRO	1				
3	3HE-15517-00	ENGRENAJE POSICION 2DA	1				
4	3TJ-15521-00	EJE 1	2				
5	3HE-15590-02	ENSAMBLE GUIA CADENA ARRANQUE	1				
6	3HE-15524-00	RUEDA DE ARRANQUE	1				
7	91317-08020	PERNO	3				
8	4JH-15515-00	ENGRANAJE 3	1				
9	90280-05048	CUNA WOODRUFF	1				
10	90201-107K6	ARANDELA PLANA	1				
11	90105-10445	TORNILLO	1				
12	93306-20006	COJINETE (B6200)	1				NTN



3HE332-9160

C10

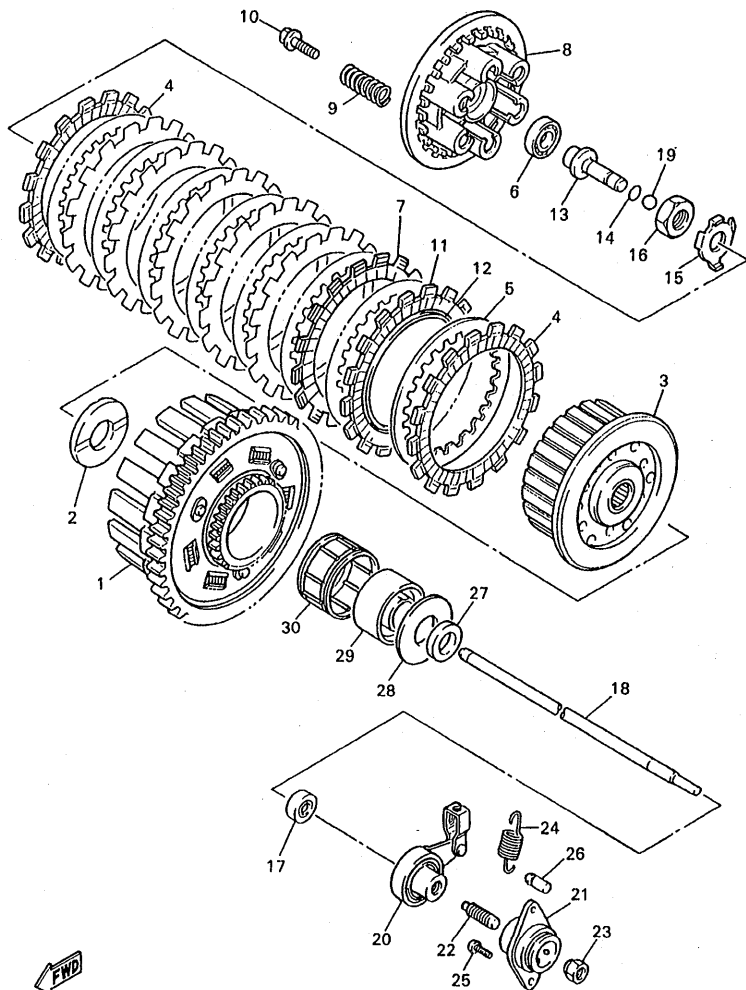

5DM7351-0160

FIG. 16 EMBRAGUE

REF. NO.	CODIGO NO.	DESCRIPCION	SDMC			OBSERVACION
1	4JH-16150-00	CAMPANA DE EMBRAGUE	1			
2	1WG-16154-00	ARANDELA, DE EMPUJE 1	1			
3	5DM-16371-10	CUBO, DE EMBRAGUE	1			
4	3JD-16321-00	PLACA DE FRICCION	2			
5	1LX-16324-00	PLACA DE EMBRAGUE	8			
6	93306-00105	COJINETE	1			
7	4JH-16321-00	PLACA DE FRICCION	6			
8	4JH-16351-00	PLATO DE PRESION	1			
9	90501-22001	RESORTE DE COMPRESION	6			
10	90159-06092	TORNILLO CON VALONA	6			
11	3JD-16331-00	DISCO, DE FRICCION	1			
12	3JD-16383-00	RESORTE DE COPA DE EMBRAGUE	1			
13	4JH-16356-00	VARILLA DE EMPUJE 1	1			
14	93210-48364	ANILLO O	1			
15	90215-18225	ARANDELA DE CIERRE	1			
16	90170-18221	TUERCA	1			
17	93109-08058	SELLO ACEITE (SD07 8-21-5.5 HS)	1			
18	4JH-16357-00	VARILLA DE EMPUJE 2	1			
19	93505-16006	BOLA	1			
20	4JH-16340-00	PALANCA DE EMPUJE COMPLETA	1			
21	1WG-16304-00	CAJA DE TORNILLO A BOLA COMPL.	1			
22	90113-08021	PERNO JUEGO	1			
23	90179-08179	TUERCA	1			
24	90506-11488	RESORTE DE TENSION	1			
25	90157-05065	TORNILLO CABEZA CONICA PLANA	2			
26	132-16346-00	GANCHÓ DE RESORTÉ	1			
27	90387-212R3	COLLAR	1			

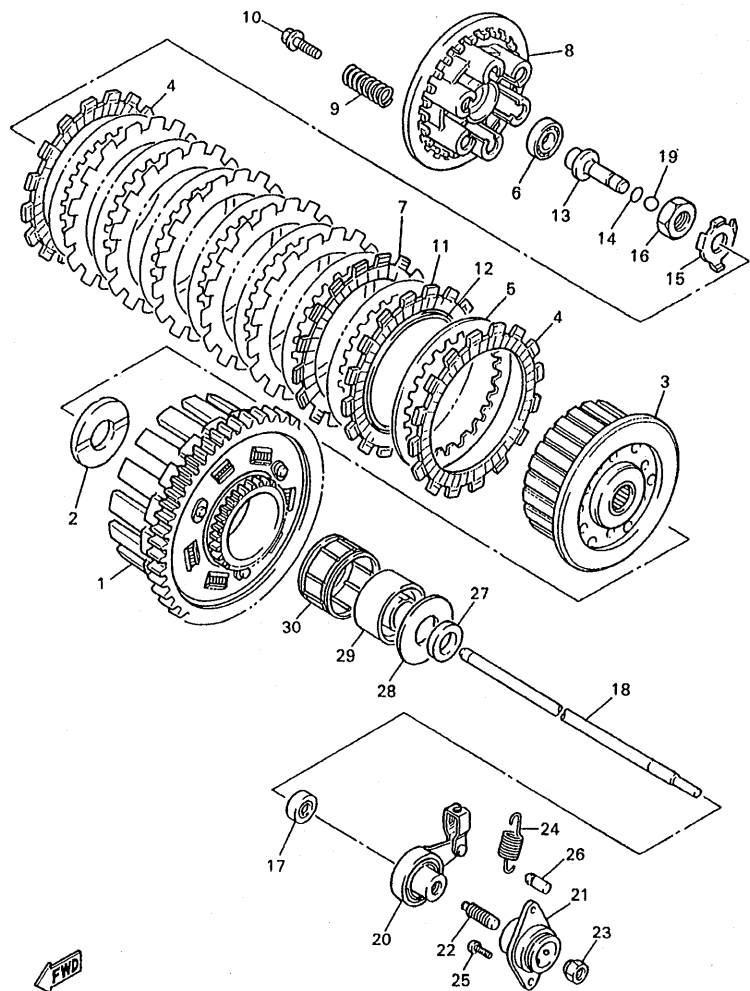

5DM7351-0160

FIG. 16 EMBRAGUE

REF. NO.	CODIGO NO.	DESCRIPCION	SDMC			OBSERVACION
28	1WG-16164-00	PLACA DE EMPUJE 2	1			
29	1WG-16181-00	SEPARADOR	1			
30	93310-345R8	COJINETE	1			

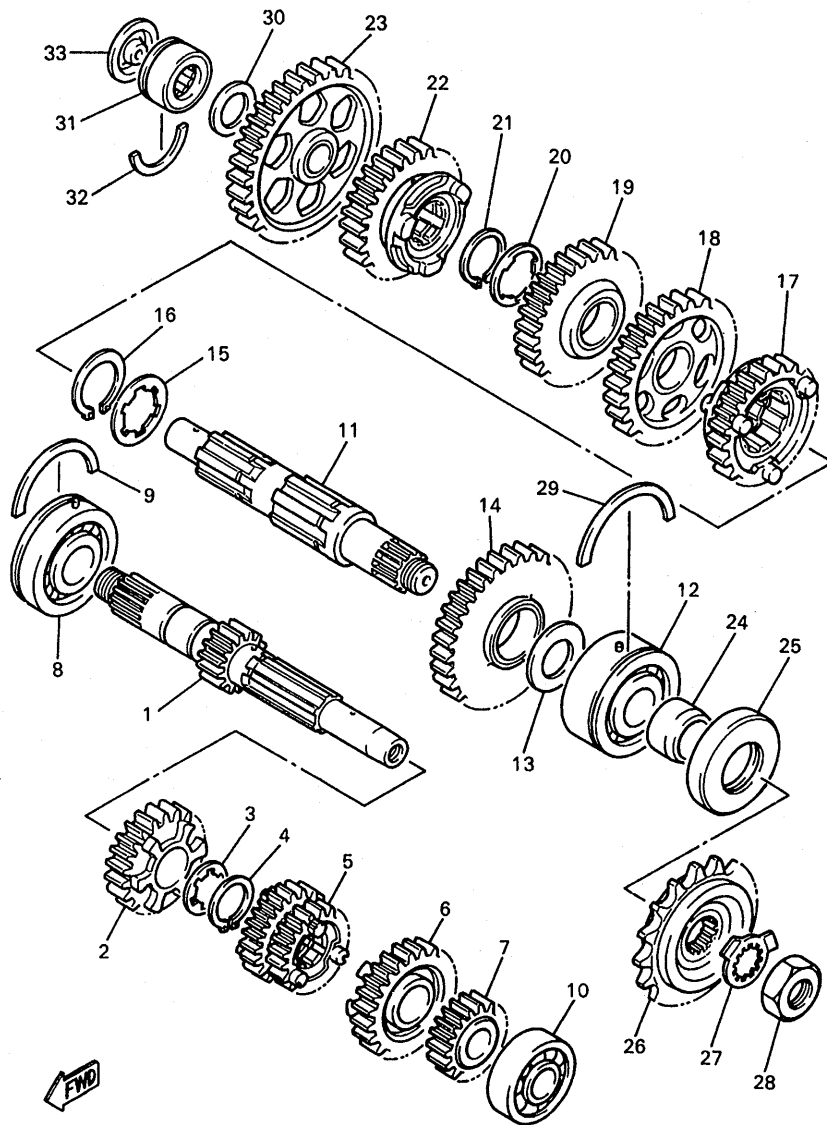

4JH351-4170

FIG. 17 TRANSMISION

REF. NO.	CODIGO NO.	DESCRIPCION	SDMC			OBSERVACION
1	4JH-17411-00	EJE, PRINCIPAL (13T)	1			
2	4TV-17151-00	ENGRANAJE PINON DE 5TA (21T)	1			
3	90209-22191	ARANDELA DE SEPARACION	1			
4	93440-25084	BOLA	1			
5	4JH-17131-00	ENGRANAJE PINON DE 3RA/4TA(22T/21T)	1			
6	4TV-17161-00	ENGRANAJE PINON 6TA (27T)	1			
7	4TV-17121-00	ENGRANAJE DE PINON DE 2DA (19T)	1			
8	93306-37208	COJINETE	1			
9	93440-54152	BOLA	1			
10	93306-20464	COJINETE	1			
11	4TV-17421-00	EJE SECUNDARIO	1			
12	93305-20509	COJINETE	1			
13	4TV-17417-00	ARANDELA DE REGLAJE	1			
14	4JH-17221-00	ENGRANAJE RUEDA DE 2DA (37T)	1			
15	90209-27336	ARANDELA DE SEPARACION	1			
16	93440-30077	BOLA	1			
17	4TV-17261-00	ENGRANAJE RUEDA DE 6TA (29T)	1			
18	4JH-17231-00	ENGRANAJE RUEDA DE 3RA (34T)	1			
19	4JH-17241-00	ENGRANAJE DE RUEDA 4TA (28T)	1			
20	90209-22191	ARANDELA DE SEPARACION	1			
21	93440-25084	BOLA	1			
22	4TV-17251-00	ENGRANAJE RUEDA DE 5TA (25T)	1			
23	4JH-17211-00	ENGRANAJE RUEDA DE 1 RA (37T)	1			
24	90387-2504A	COLLAR	1			
25	93102-35368	SELLO ACEITE	1			
26	4TV-17460-00	RUEDA DENTADA, TRACC (15T)	1			
27	90215-21022	ARANDELA DE CIERRE	1			

FIG. 17 TRANSMISION

REF. NO.	CODIGO NO.	DESCRIPCION	SDMC			OBSERVACION
28	90179-18020	TUERCA	1			
29	93440-52014	BOLA	1			
30	90201-20276	ARANDELA, PLACA(1.0T)	1			
31	93311-42045	COJINETE (20NG3315NE)	1			
32	278-17425-00	PRESILLA REDONDA 2	1			
33	4G0-17433-01	BOQUILLA	1			

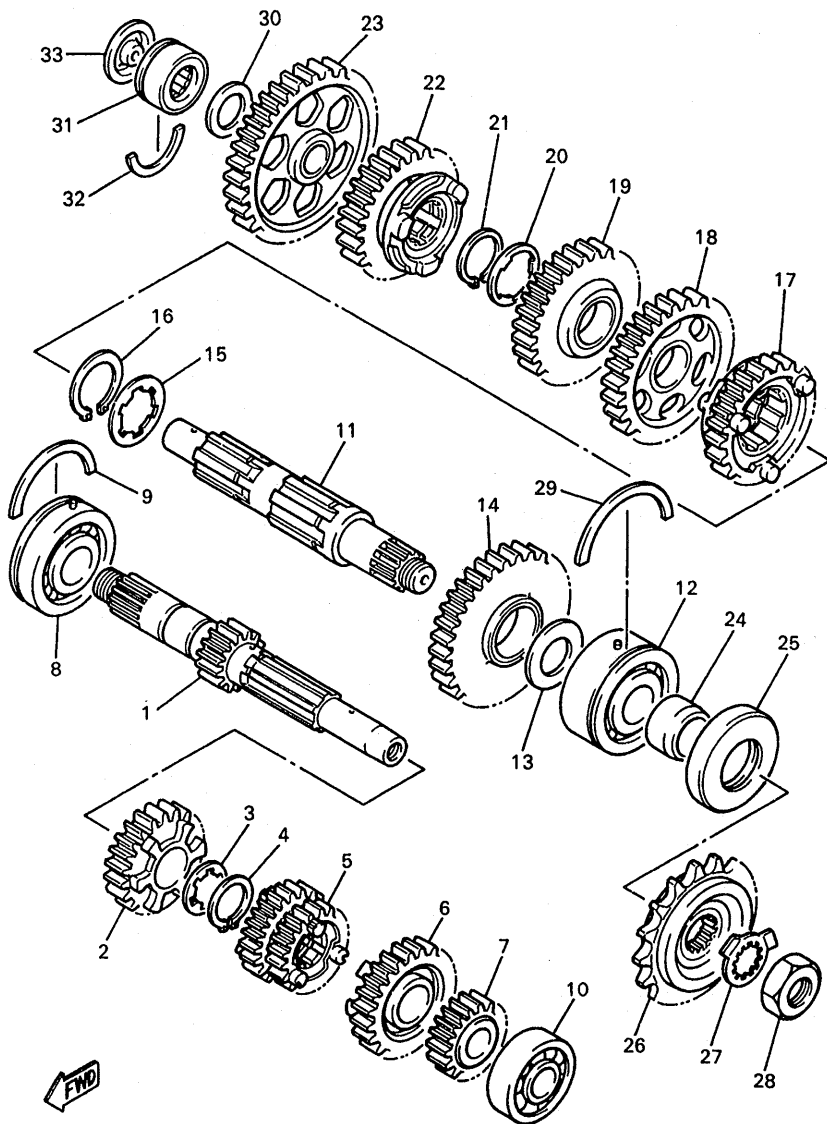

4JH351-4170

FIG. 18 LEVA DE CAMBIO. HORQ

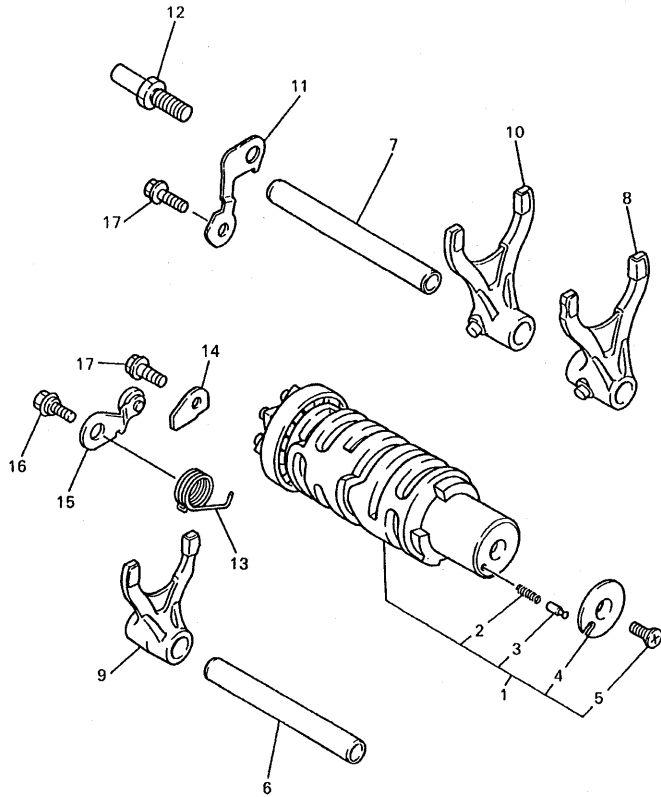

4YR010-7180

REF. NO.	CODIGO NO.	DESCRIPCION	SDMC			OBSERVACION
1	4YR-18540-02	LEVA DEL CAMBIO COMPLETA	1			
2	90501-06022	.RESORTE DE COMPRESION	1			
3	4UN-18542-00	.PUNTO MVERTO	1			
4	4UN-18566-00	.PLACA LATERAL 2	1			
5	90149-05321	.TORNILLO DE REGLAJE	1			
6	4JH-18531-01	BARRA GUIA HORQ. CAMBIO 1	1			
7	4JH-18535-00	BARRA GUIA HORQ. CAMBIO 2	1			
8	4JH-18511-00	HORQUILLA DEL CAMBIO 1	1			
9	4JH-18512-00	HORQUILLA DEL CAMBIO 2	1			
10	4JH-18513-00	HORQUILLA DE CAMBIO 3	1			
11	1WG-18536-00	TOPE DE PALANCA SELECTOR	1			
12	1HX-18127-00	PASADOR DE PALANCA	1			
13	90508-23007	RESORTE DE TORSION	1			
14	1WG-18562-00	PLACA DE TOPE 2	1			
15	4YR-18140-00	PALANCA DE TOPE COMPLETA	1			
16	90109-063F7	PERNO	1			
17	95827-06016	TUERCA DE REBORDE	2			

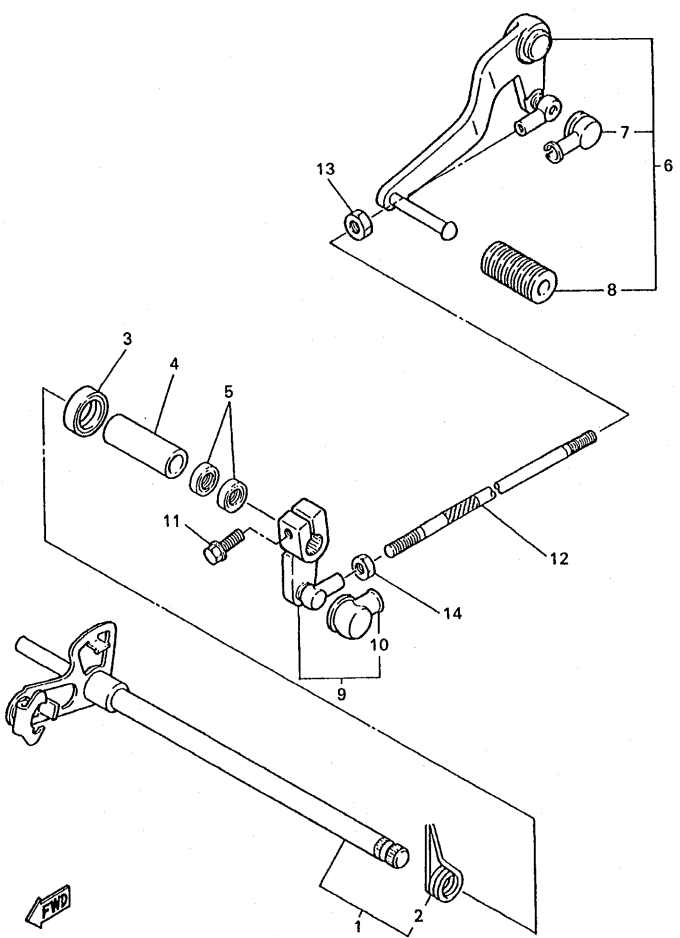

5DM351-8190

FIG. 19 EJE DE CAMBIO. PEDAL

REF. NO.	CODIGO NO.	DESCRIPCION	SDMC			OBSERVACION
1	5DM-18101-00	EJE SELECTOR COMPLETO	1			
2	90508-32007	.RESORTE DE TORSION	1			
3	93102-12106	SELLO ACEITE (SD 12-22-5 HS)	1			
4	90560-12211	SEPARADOR	1			
5	93109-12075	SELLO ACEITE	2			
6	1WG-18110-01	PEDAL DE CAMBIO COMPLETO	1			
7	2H9-18154-00	.CUBIERTA GUARDAPOLVO	1			
8	5EB-18113-00	.FUNDA DEL PEDAL DEL CAMBIO	1			
9	3LN-18130-00	EJE DE CAMBIO COMPLETO	1			
10	2H9-18154-00	.CUBIERTA GUARDAPOLVO	1			
11	97024-06020	PERNO	1			
12	2GV-18115-00	VARILLA DEL CANBIO	1			
13	90170-06228	TUERCA	1			
14	95304-06700	TUERCA	1			

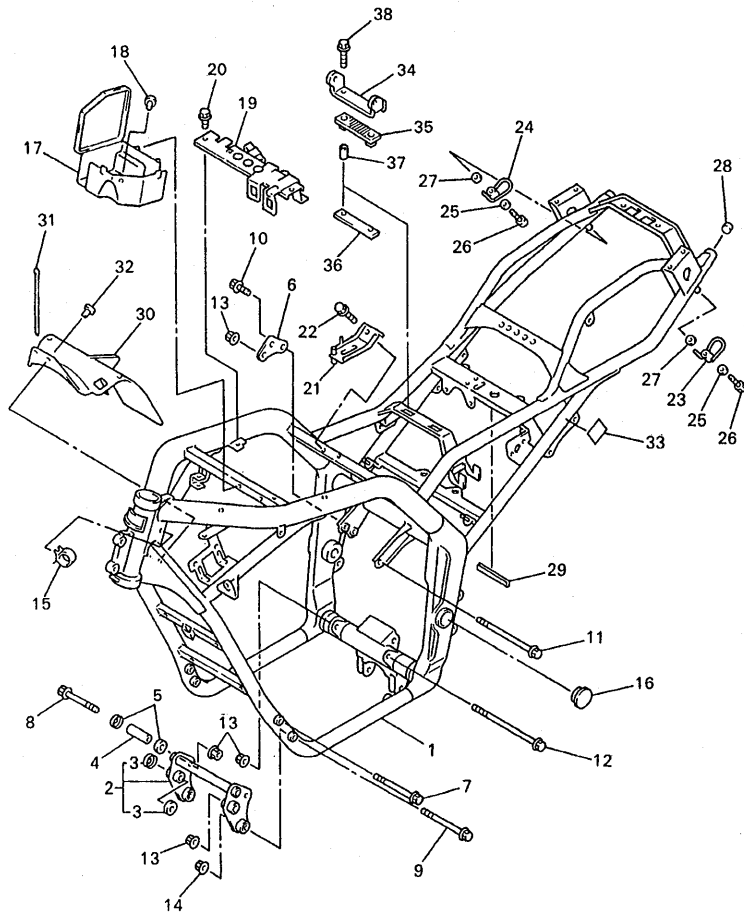

5DMC351-1201

FIG. 20 CUADRO

REF. NO.	CODIGO NO.	DESCRIPCION	SDMC		OBSERVACION
* 1	5DM-21110-20	ARMAZON COMPLETO	1		~RJ021-074171
	5DM-21110-21	ARMAZON COMPLETO	1		RJ021-074172~
2	5DM-21400-00	SOPORTE DE MOTOR COMPLETO	1		
* 3	4ES-22129-00	.TAPA DE EMPUJE 2	4		
4	90387-1013M	COLLAR	2		
5	22W-22129-00	TAPA DE EMPUJE 2	4		
6	4HM-21318-00	SOPORTE DE MOTOR 5	1		
7	95814-10090	TUERCA DE REBORDE	2		
8	95814-10080	TUERCA DE REBORDE	2		
9	90105-085A5	TORNILLO	2		
10	95817-08014	TUERCA DE REBORDE	2		
11	90105-10731	TORNILLO	1		
12	95817-10170	TUERCA DE REBORDE	1		
13	95707-10500	TUERCA DE BRIDA	6		
14	95707-08500	TUERCA DE BRIDA	2		
15	90464-30252	BRIDA	2		
16	3SX-2135F-00	CUBIERTA	2		
17	4YR-21245-00	CAJA	1		
18	90269-07076	REMACHE	1		
19	5DM-24216-01	SOPORTE	1		
20	95807-06010	TUERCA DE REBORDE	2		
21	5DM-21147-01	SOPORTE	1		
22	95027-06012	PERNO, DE BRIDA	1		
23	4SV-21654-11	CABLE	1		
24	4SV-21654-01	CABLE	1		
25	90206-08051	ARÁNDELA ONDULADA	2		
26	90109-061F3	PERNO	2		

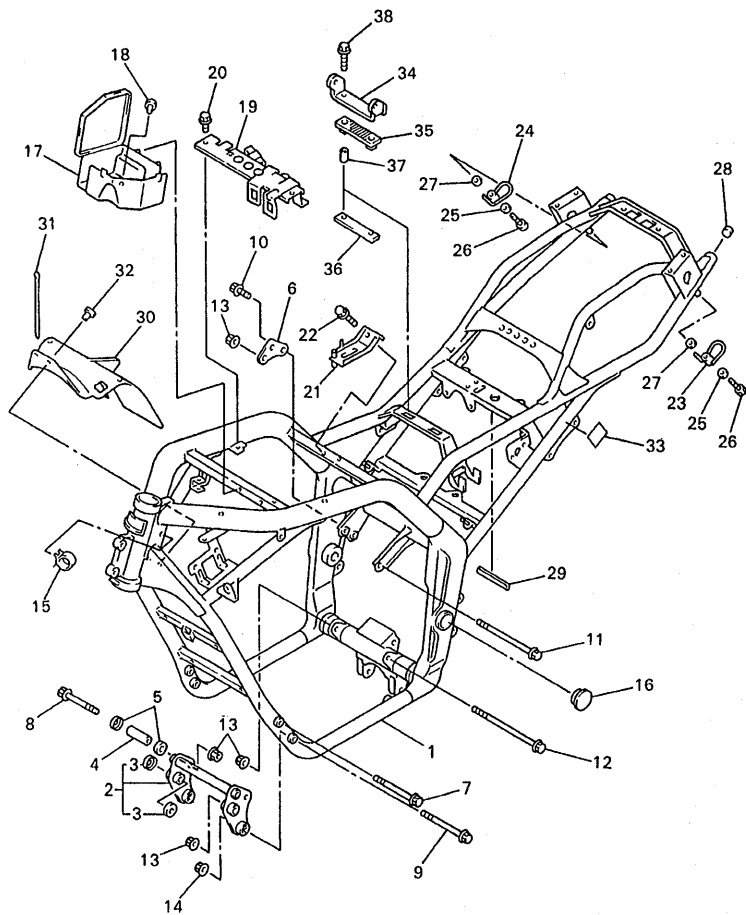

SDMC351-1201

FIG. 20 CUADRO

REF. NO.	CODIGO NO.	DESCRIPCION	SDMC		OBSERVACION
27	90201-06043	ARANDELA PLANA	2		
28	3YJ-24481-00	TAPON	2		
29	31A-24188-01	MOLDURA DEPOSITO COMBUST.	1		
30	4YR-2137Y-01	GUIA DE AIRE	1		
31	90464-13073	BRIDA	2		
32	90269-06063	REMACHE	2		
33	3FY-21575-01	SELLO 1	2		
34	5DM-21346-00	SOPORTE, ACCESORIO DE DEPOSITO	1		
35	5DM-24181-00	AMORTIGUADOR DE MONTAJE	1		
36	5DM-21296-00	TUERCA	1		
37	90387-06299	COLLAR	2		
38	95027-06025	PERNO, DE BRIDA	2		

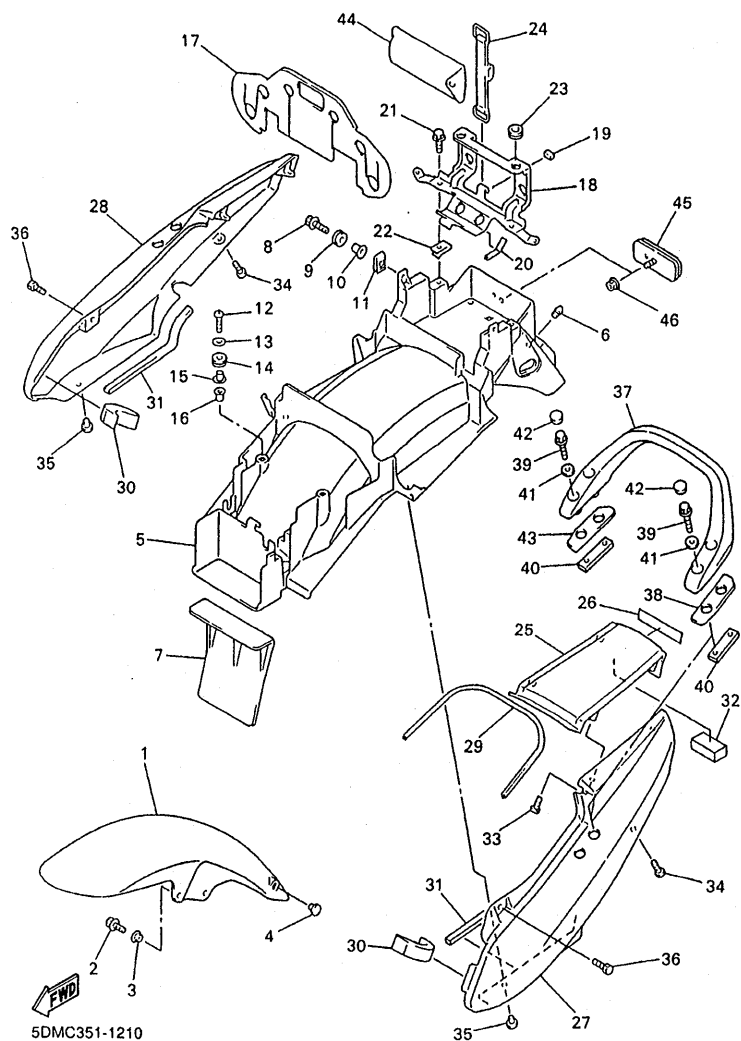
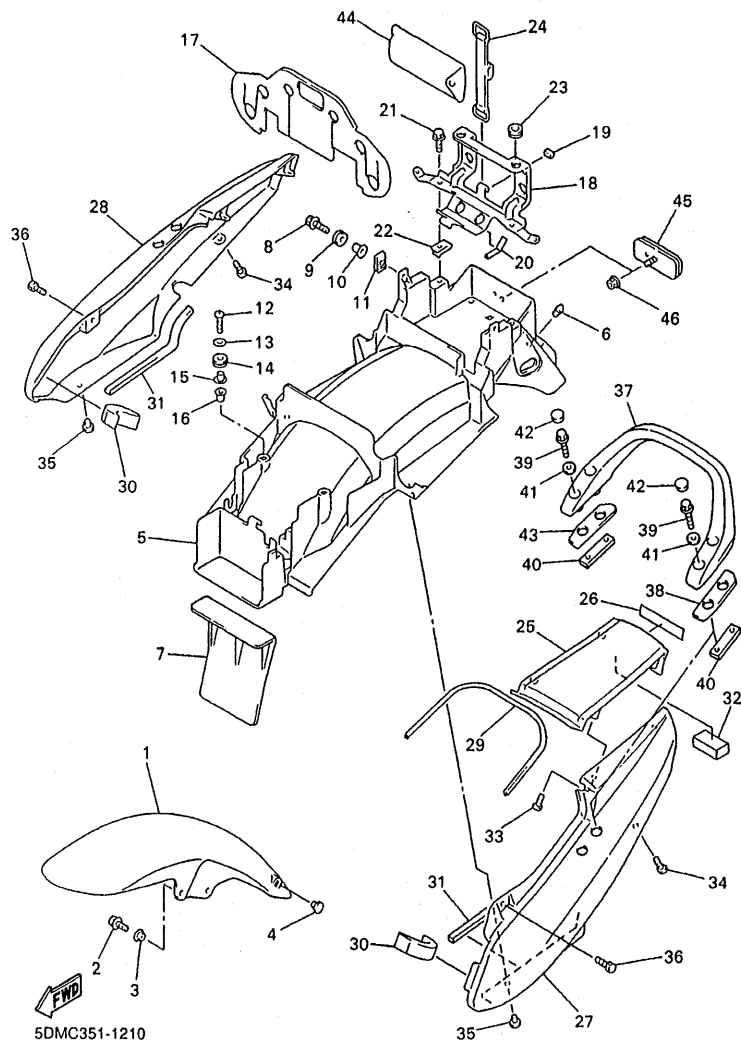

FIG. 21 GUARDABARRO

REF. NO.	CODIGO NO.	DESCRIPCION	SDMC	OBSERVACION
1	3MA-21511-20-4B	GUARDABARRO DELANTERO	1	UR BL2
	3MA-21511-20-PB	GUARDABARRO DELANTERO	1	UR BMC
	3MA-21511-20-P8	GUARDABARRO DELANTERO	1	UR SM1
2	90119-06044	TORNILLO CON ARANDELA	4	
3	90387-06681	COLLAR	4	
4	90338-12192	TAPON	1	
5	4YR-21611-01	GUARDABARRO TRASERO	1	
6	4G0-21639-00	AMORTIGUADOR 2	1	
7	5DM-21621-00	CHARNELA	1	
8	90119-06097	TORNILLO CON ARANDELA	2	
9	90480-16616	TAPON	2	
10	90387-065J6	COLLAR	2	
11	90183-06023	TUERCA DE RESORTE	2	
12	97707-60025	TORNILLO ROSCA HEMBRA	2	
13	90201-06557	ARANDELA PLANA	2	
14	90480-14052	TAPON	2	
15	90387-065J6	COLLAR	2	
16	90338-08226	TAPON	2	
17	4YR-21691-10	CHARNELA	1	
18	4YR-2117E-00	SOPORTE DE LANTERNA TRAZERA	1	
19	1HX-28227-00	AMORTIGUADOR 2	1	
20	5H0-8235Y-M0	AMORTIGUADOR	1	
21	95807-06012	TUERCA DE REBORDE	2	
22	90183-06023	TUERCA DE RESORTE	2	
23	90480-14323	TAPON	2	
24	26L-82131-00	TIRANTE DE BATERIA	1	
25	4YR-21651-00-4B	TAPA DE GUARDABARRO TRAS.	1	UR BL2



5DMC351-1210

FIG. 21 GUARDABARRO

REF. NO.	CODIGO NO.	DESCRIPCION	5DMC		OBSERVACION
25	4YR-21651-00-P5	TAPA DE GUARDABARRO TRAS.	1		UR BMC
	4YR-21651-00-P3	TAPA DE GUARDABARRO TRAS.	1		UR SM1
26	99247-00100	EMBLEMA, YAMAHA	1		UR PARA BL2
	99241-00100	EMBLEMA, YAMAHA	1		UR PARA BMC
	99244-00100	EMBLEMA, YAMAHA	1		UR PARA SM1
27	5DM-2163A-10-4B	CUBIERTA TRAS GUARDABARRO 1	1		UR BL2
	5DM-2163A-10-P3	CUBIERTA TRAS GUARDABARRO 1	1		UR BMC
	5DM-2163A-10-P0	CUBIERTA TRAS GUARDABARRO 1	1		UR SM1
28	5DM-2163E-10-4B	CUBIERTA TRAS GUARDABARRO 2	1		UR BL2
	5DM-2163E-10-P3	CUBIERTA TRAS GUARDABARRO 2	1		UR BMC
	5DM-2163E-10-P0	CUBIERTA TRAS GUARDABARRO 2	1		UR SM1
29	42N-28376-00	ADORNO	1		
30	4YR-21639-00	AMORTIGUADOR 2	2		
31	4BP-24737-00	AMORTIGUADOR DE ASIENTO	2		
32	56J-2472F-00	SOPORTE	1		
33	97707-50012	TORNILLO ROSCA HEMBRA	4		
34	90154-05059	TORNILLO DE LIGAR	2		
35	90269-07076	REMACHE	2		
36	90109-063F1	PERNO	2		
37	5DM-24773-10-4B	MANIJA DE ASIENTO	1		UR BL2
	5DM-24773-10-P2	MANIJA DE ASIENTO	1		UR BMC
	5DM-24773-10-P0	MANIJA DE ASIENTO	1		UR SM1
38	5DM-24732-00	PLACA	1		
39	90105-08016	TORNILLO CON ARANDELA	4		
40	5DM-21295-01	TUERCA	2		
41	90201-094G1	ARANDELA PLANA	4		
42	5DM-2143A-00	TAPA	4		

FIG. 22 CUBIERTA LATERAL

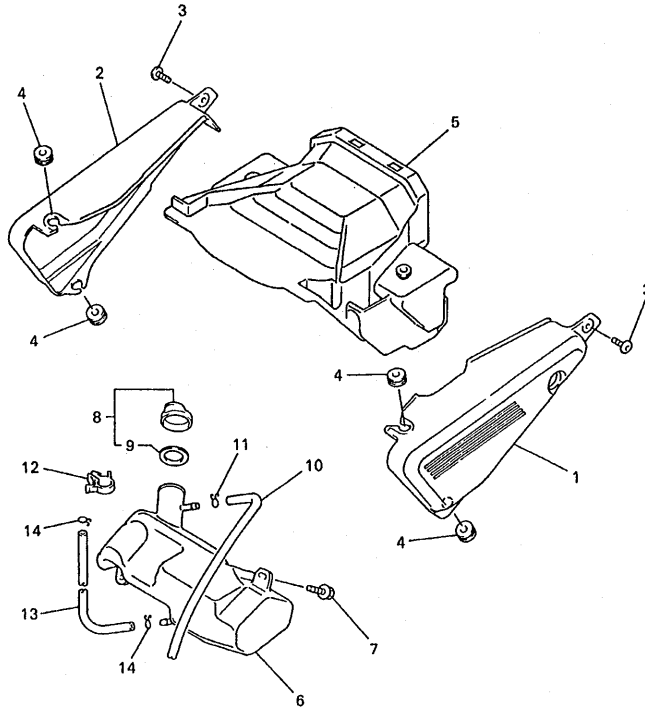

5DM351-8220

REF. NO.	CODIGO NO.	DESCRIPCION	SDMC				OBSERVACION
1	4YR-21711-00	JUEGO DE GRAFICOS	1				
2	4YR-21721-00	JUEGO DE GRAFICOS	1				
3	90149-06298	TORNILLO DE REGLAJE	2				
4	90480-12320	TAPON	2				
5	5DM-2172W-00	CUBIERTA	1				
6	4YR-21871-00	TANQUE DE RECUPERACION	1				
7	90119-06074	TORNILLO CON ARANDELA	2				
8	1AA-21815-00	TAPON	1				
9	1AA-21874-00	.CUNA	1				
10	90445-09353	TUBO (L520)	1				
11	90467-08003	PRESILLA	1				
12	90464-15157	BRIDA	1				
13	90445-081K8	TUBO (L780)	1				
14	90467-08075	PRESILLA	2				

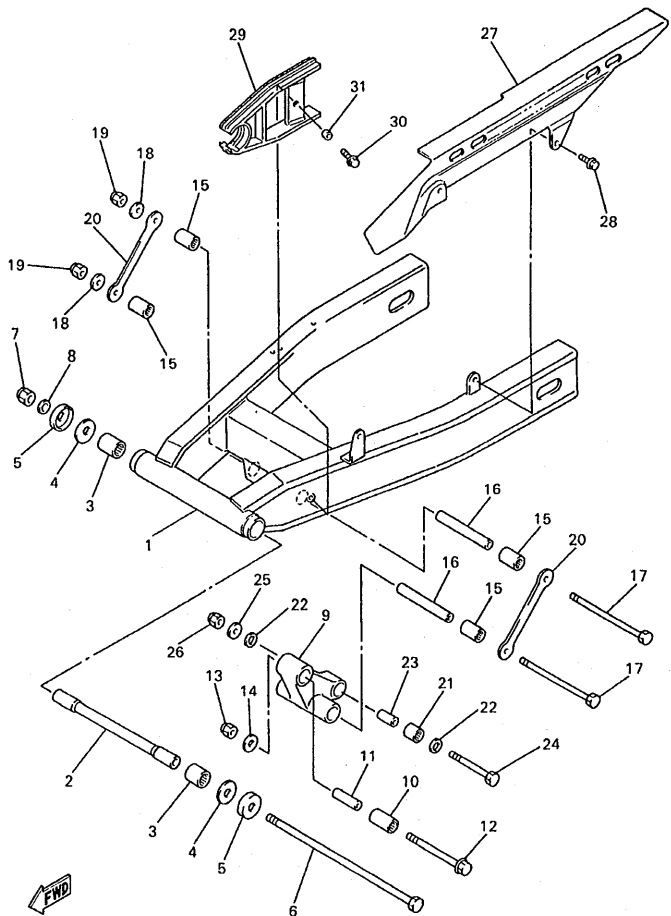

5DM351-8230

FIG. 23 BRAZO TRASERO

REF. NO.	CODIGO NO.	DESCRIPCION	SDMC			OBSERVACION
1	5DM-22110-00	BRAZO TRASERO COMPLETO	1			
2	47X-22184-00	BUJE	1			
3	93320-32403	COJINETE	2			
4	90201-161J2	ARANDELA PLANA	2			
5	47X-22129-00	TAPA DE EMPUJE 2	2			
6	4YR-22141-00	EJE DEL BARCULANTE	1			
7	90185-16127	TUERCA AUTOBLOCANTE	1			
8	90201-160F6	ARANDELA PLANA	1			
9	4KM-2217A-00	BRAZO REEURIO	1			
10	93317-42060	COJINETE	1			
11	90387-100T8	COLLAR	1			
12	90105-10727	TORNILLO	1			
13	95617-10100	PERNO DE PUNTAL	1			
14	90201-101J1	ARANDELA PLANA	1			
15	93317-41761	COJINETE	4			
16	90387-126T1	COLLAR	2			
17	90101-12673	TORNILLO	2			
18	90201-126A7	ARANDELA PLANA	2			
19	95617-12100	PERNO DE PUNTAL	2			
20	2KT-2217M-00	BRAZO 1	2			
21	93317-31771	COJINETE	1			
22	93109-17071	SELLO ACEITE	2			
23	90387-127W0	COLLAR	1			
24	90101-10659	TORNILLO	1			
25	90201-101J1	ARANDELA PLANA	1			
26	95617-10100	PERNO DE PUNTAL	1			
27	4NX-22311-00	CABRECADENA	1			

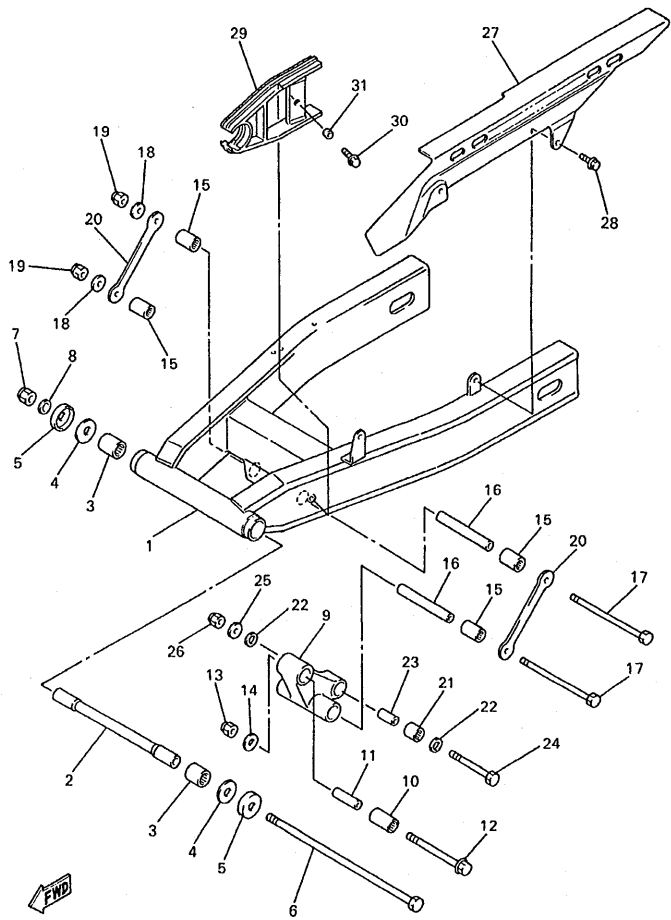

5DM351-8230

FIG. 23 BRAZO TRASERO

REF. NO.	CODIGO NO.	DESCRIPCION	5DMC			OBSERVACION
28	90119-06117	TORNILLO CON ARANDELA	2			
29	4YR-22151-00	SELLO DE GUARDA	1			
30	90119-06118	TORNILLO CON ARANDELA	1			
31	90387-06022	COLLAR	1			

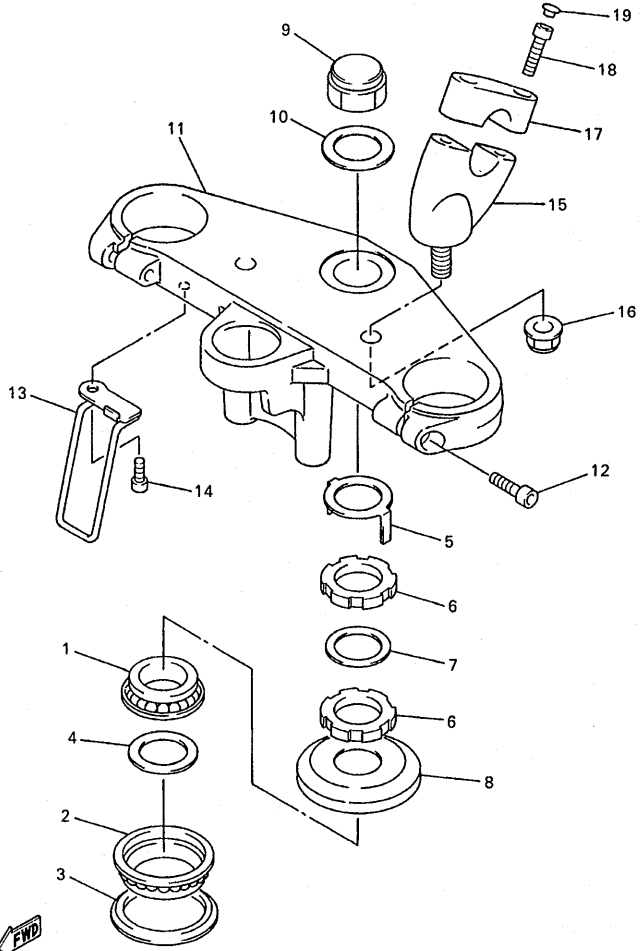

4YR010-7250

FIG. 25 DIRECCION

REF. NO.	CODIGO NO.	DESCRIPCION	SDMC		OBSERVACION
1	93399-99931	COJINETE	1		
2	93399-99932	COJINETE	1		
3	3FV-23462-00	RETEN DE DIRECCION	1		
4	90202-24190	ARANDELA DE PLANA	1		
5	26H-23418-01	ARANDELA ESPECIAL	1		
6	90179-25033	TUERCA	2		
7	90202-26142	ARANDELA DE PLANA	1		
8	1W1-23416-00	CUBIERTA DE BASE DE BOLA 2	1		
9	90176-22081	TUERCA CORONA	1		
10	90201-220T0	ARANDELA PLANA	1		
11	4YR-23435-00	PLATINA SUPERIOR	1		
12	91314-08030	PERNO	2		
13	4YR-23389-00	GUIA DE CABLE	1		
14	90110-06226	TORNILLO ALLEN	1		
15	4YR-23442-00	SOPORTE DE MANUBRIO INFERIOR	2		
16	95607-10200	TUERCA DE AUTO-CIERRE	2		
17	4H7-23441-00-35	SOPORTE DE MANUBRIO	2		SL
18	91317-08030	PERNO	4		
19	90338-08163	TAPON	4		

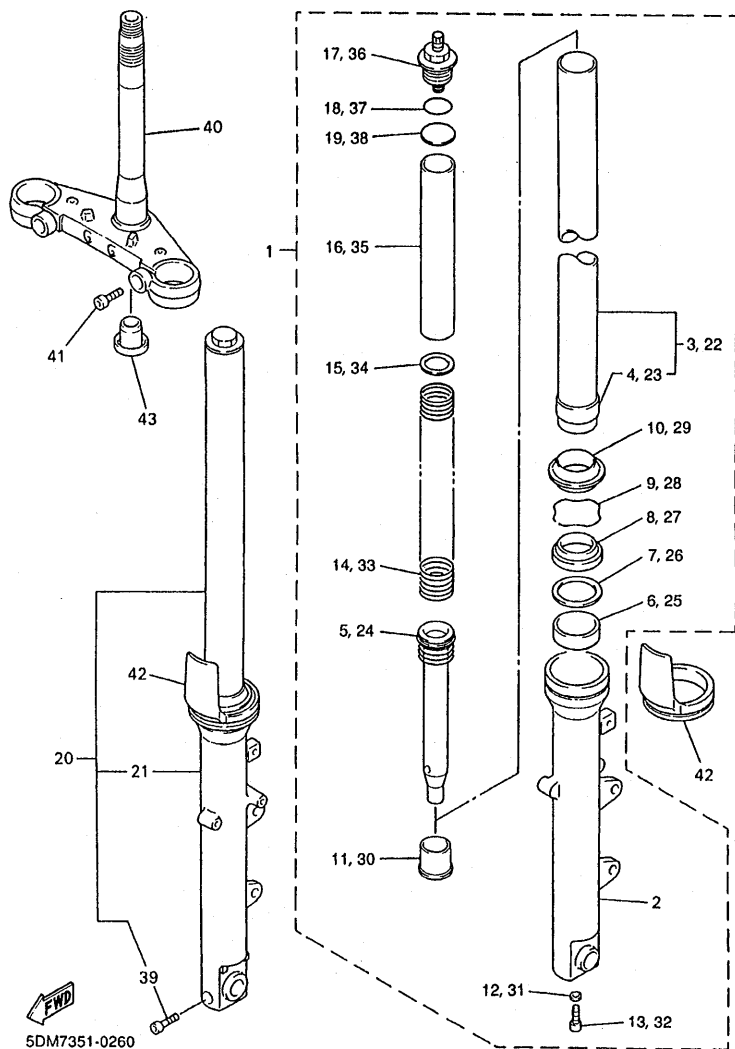

FIG. 26 HORQUILLA DELANTERA

REF. NO.	CODIGO NO.	DESCRIPCION	SDMC				OBSERVACION
1	5DM-23102-20	HORQUILLA DELANTERA COMPL.(MI)	1				
2	5DM-23126-20	.TUBO EXTERIOR 1	1				
3	4YR-23110-00	.TUBO INTERIOR COMPLETO 1	1				
4	4YR-23171-00	..PISTON HORQUILLA DELANT.	1				
5	5DM-23170-10	.CILINDRO COMPL DE HORQ DELAN	1				
6	4FM-23125-40	.METAL CORREDIZO 1	1				
7	36Y-23146-10	.ARANDELA DE SELLO DE ACEITE	1				
8	4EB-23145-00	.RETEN DE ACEITE	1				
9	26H-23156-00	.PRESILLA DEL RETEN DE ACEITE	1				
10	4EB-23144-00	.GUARDAPOLVO	1				
11	4YR-23173-00	.VASTAGO AHUSADO	1				
12	509-23158-L0	.EMPAQUE	1				
13	278-23181-50	.TORNILLO CABEZAHEXAGONAL	1				
14	5DM-23141-10	.RESORTE HORQUILLA DELANT.	1				
15	3EN-23149-50	.ARANDELA DE RESORTE SUPERIOR	1				
16	5EL-23118-00	.SEPARADOR	1				
17	4JH-23111-00	.TAPON	1				
18	43F-23188-10	.ANILLO O	1				
19	2GH-23149-00	.ARANDELA DE RESORTE SUPERIOR	1				
20	5DM-23103-20	HORQUILLA DELANTERA COMPL.(MD)	1				
21	5DM-23136-20	.TUBO EXTERIOR (DER.)	1				
22	4YR-23110-00	.TUBO INTERIOR COMPLETO 1	1				
23	4YR-23171-00	..PISTON HORQUILLA DELANT.	1				
24	5DM-23170-10	.CILINDRO COMPL DE HORQ DELAN	1				
25	4FM-23125-40	.METAL CORREDIZO 1	1				
26	36Y-23146-10	.ARANDELA DE SELLO DE ACEITE	1				
27	4EB-23145-00	.RETEN DE ACEITE	1				

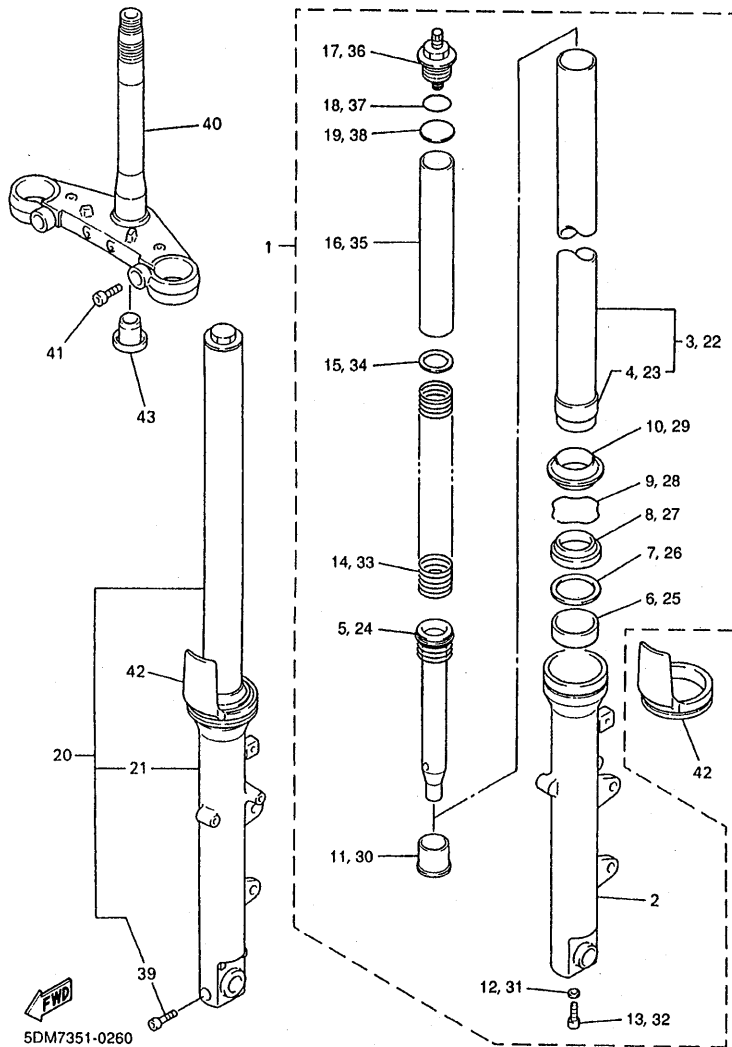
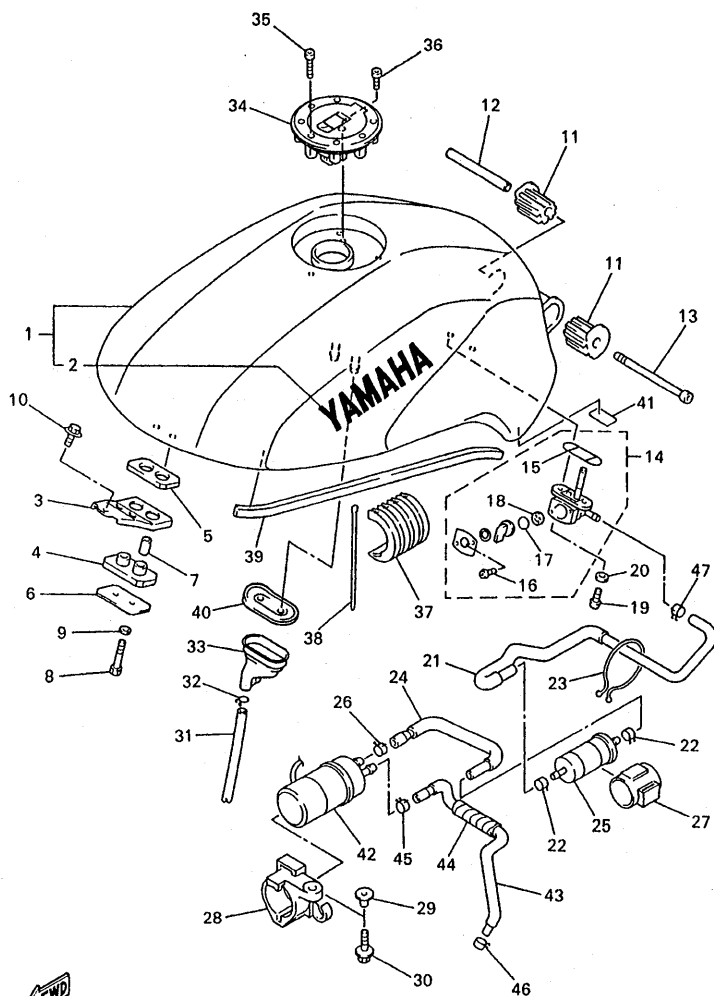

FIG. 26 HORQUILLA DELANTERA

REF. NO.	CODIGO NO.	DESCRIPCION	SDMC			OBSERVACION
28	26H-23156-00	.PRESILLA DEL RETEN DE ACEITE	1			
29	4EB-23144-00	.GUARDAPOLVO	1			
30	4YR-23173-00	.VASTAGO AHUSADO	1			
31	509-23158-L0	.EMPAQUE	1			
32	278-23181-50	.TORNILLO CABEZAHEXAGONAL	1			
33	5DM-23141-10	.RESORTE HORQUILLA DELANT.	1			
34	3EN-23149-50	.ARANDELA DE RESORTE SUPERIOR	1			
35	5EL-23118-00	.SEPARADOR	1			
36	4JH-23111-00	.TAPON	1			
37	43F-23188-10	.ANILLO O	1			
38	2GH-23149-00	.ARANDELA DE RESORTE SUPERIOR	1			
39	91314-08040	.PERNO	1			
40	5DM-23340-00	PLATINA INFERIOR COMPLETA	1			
41	91317-10025	PERNO	2			
42	4PU-2331G-00	CUBIERTA	2			
43	4KM-23123-01	CUBIERTA INFERIOR 1	1			



5DM7351-0270

FIG. 27 DEPOSITO DE COMBUSTIBLE

REF. NO.	CODIGO NO.	DESCRIPCION	SDMC		OBSERVACION
1	4YR-Y2410-50-01	DEPOSITO DE COMBUSTIBLE COMP.	1		UR BL2
	4YR-Y2410-50-09	DEPOSITO DE COMBUSTIBLE COMP.	1		UR BMC
	4YR-Y2410-50-02	DEPOSITO DE COMBUSTIBLE COMP.	1		UR SM1
2	99227-00160	.EMBLEMA, YAMAHA	2		UR PARA BL2
	5DM-2153A-00	.EMBLEMA, YAMAHA	2		UR PARA BMC
	99224-00160	.EMBLEMA, YAMAHA	2		UR PARA SM1
3	5DM-24191-00	SOPORTE DEPOSITO DE COMBUST.1	1		
4	2GH-24181-00	AMORTIGUADOR DE MONTAJE	1		
5	2GH-24183-00	AMORTIGUADOR DE MONTAJE 3	1		
6	2GH-24186-00	ARANDELA ESPECIAL	1		
7	90387-06299	COLLAR	2		
8	97027-06030	PERNO	2		
9	92907-06600	ARANDELA	2		
10	90119-06213	TORNILLO CON ARANDELA	1		
11	4YR-24181-00	AMORTIGUADOR DE MONTAJE	2		
12	90387-061W9	COLLAR	1		
13	91317-06110	PERNO	1		
14	4KM-24500-10	GRIFO DE COMBUSTIBLE 1	1		
15	4X8-24512-00	.EMPAQUE	1		
16	98507-03008	.TORNILLO DE CABEZA CON PLANA	2		
17	3AJ-24534-00	.SÉLLO DE GRIFO	1		
18	3AJ-24523-00	.VALVULA	1		
19	90149-06008	TORNILLO DE REGLAJE	2		
20	90202-05193	ARANDELA DE PLANA	2		
21	5DM-24311-00	TUBO DE COMBUSTIBLE 1	1		
22	90467-11044	PRÉSILLA	2		
23	90464-44109	BRIDA	1		

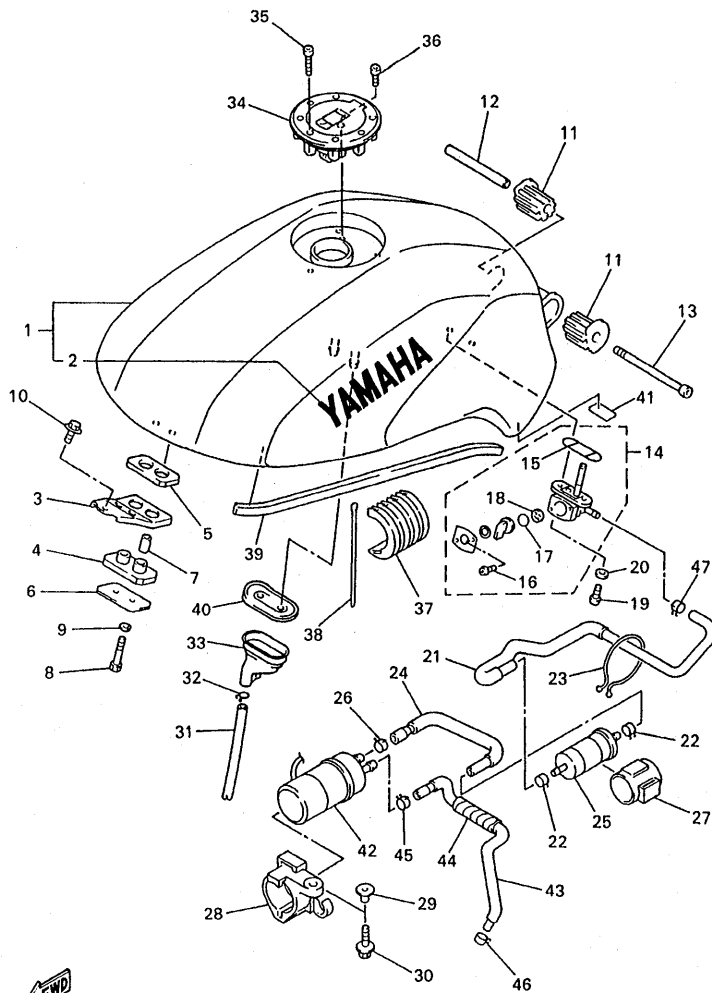

5DM7351-0270

FIG. 27 DEPOSITO DE COMBUSTIBLE

REF. NO.	CODIGO NO.	DESCRIPCION	SDMC		OBSERVACION
24	5DM-24312-00	TUBO 2	1		
25	1FK-24560-00	FILTRO COMPLETO	1		
26	90467-13073	PRESILLA	1		
27	1FK-24566-00	SOPORTE DEL FILTRO	1		
28	5DM-24398-00	BANDA 1	1		
29	90387-07391	COLLAR	1		
30	95807-06020	TUERCA DE REBORDE	1		
31	90445-104F3	TUBO (L540)	1		
32	90467-09006	PRESILLA	1		
33	5DM-24217-00	CUBIERTA	1		
34	4HM-24602-00	TAPON COMPLETO	1		
35	90110-05112	TORNILLO ALLEN	3		
36	91314-05010	PERNO	1		
*37	4YR-24183-00	AMORTIGUADOR DE MONTAJE 3	2		-RJ021-074171
	4YR-24183-01	AMORTIGUADOR DE MONTAJE 3	2		RJ021-074172-
38	3MA-82591-00	BANDA	2		
39	4YR-24188-10	MOLDURA DEPOSITO COMBUST.	2		
40	4YR-2414G-00	SELLO	1		
41	3FY-21575-01	SELLO 1	1		
42	5DM-13907-00	BOMBA DE COMBUSTIBLE COMPLETA	1		
43	5DM-14294-00	MANGUERA	1		
44	5DM-14293-00	CUBIERTA	1		
45	90467-13123	PRESILLA	1		
46	90467-11032	PRESILLA	1		
47	90467-12191	PRESILLA	1		

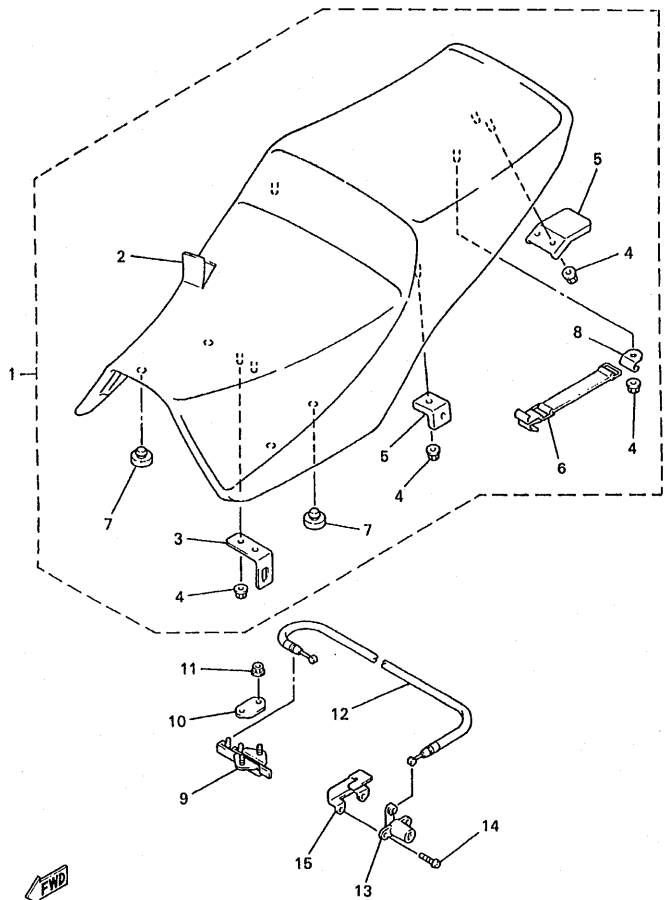

5DM351-8280

FIG. 28 ASIENTO

REF. NO.	CODIGO NO.	DESCRIPCION	SDMC				OBSERVACION
1	5DM-24730-10	SILLIN DOBLE COMPLETO	1				
2	5DM-24731-10	.FUNDA DE SILLIN	1				
3	4HM-24728-00	.SOPORTE DE ASIENTO	1				
4	90179-06635	.TUERCA	5				
5	4YR-2471A-01	.SOPORTE DE ASIENTO	1				
6	4YR-21376-00	.BANDA DE HERRAMIENTA	1				
7	1T4-24741-00	.COJIN DE ASIENTO	4				
8	4YR-24754-00	.GANCHO DE ASIENTO	1				
9	4BP-24780-00	TORNILLO CONTROL DE AIRE	1				
10	4BP-24792-00	PLACA	1				
11	95707-06500	TUERCA DE BRIDA	2				
12	4YR-2478E-00	CABLE	1				
13	2TV-W2470-00	ASIENTO DE CIERRE COMPLETO	1				
14	90149-06308	TORNILLO DE REGLAJE	2				
15	4YR-2478X-01	SOPORTE	1				

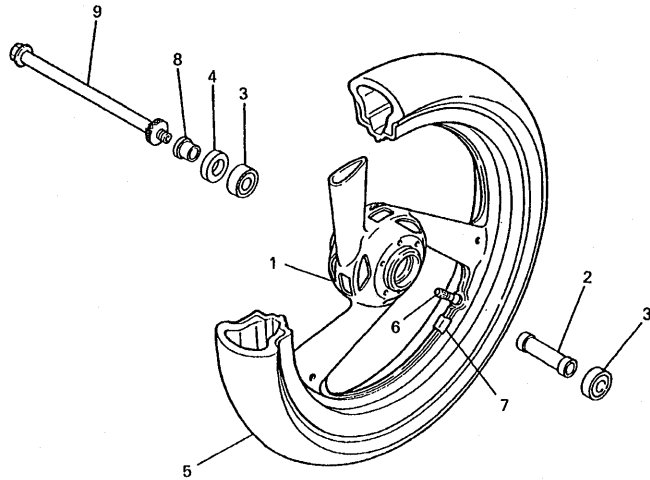

FIG. 29 RUEDA DELANTERA

REF. NO.	CODIGO NO.	DESCRIPCION	SDMC			OBSERVACION
1	4HM-25168-00-98	RUEDA FUNDIDA DELANTERA	1			LGB
2	90560-17358	SEPARADOR	1			
3	93306-20314	COJINETE	2			
4	93102-23252	SELLO ACEITE	1			
5	94111-1712U	NEUMATICO (110/70ZR17 54W D207F)	1			UR DUNLOP
	94111-1712W	NEUMATICO (110/70ZR17 54W BT57F)	1			UR BRIDGESTONE
6	93900-00030	VALVULA DE ARO	1			
7	29L-25398-00	BALANCEADOR DE RUEDA(10G)	1			UR
	29L-25398-10	BALANCEADOR DE RUEDA (20G)	1			UR
	29L-25398-20	BALANCEADOR DE RUEDA (30G)	1			UR
8	90387-177V5	COLLAR	1			
9	3MA-25181-01	EJE DE LA RUEDA	1			



4YR010-7290

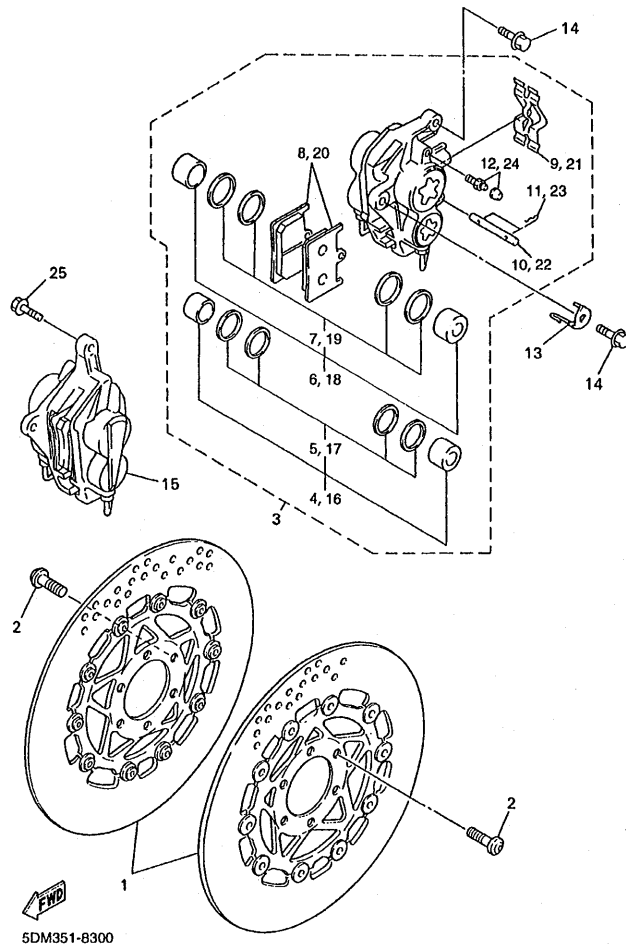
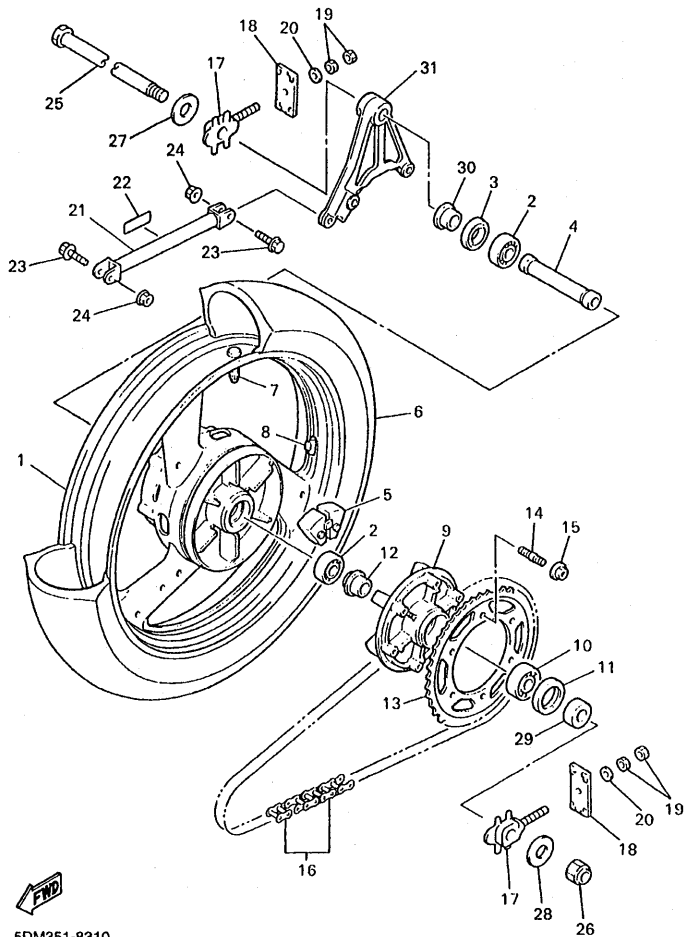

FIG. 30 CALIBRE FRENO DELANTERA

REF. NO.	CODIGO NO.	DESCRIPCION	SDMC			OBSERVACION
1	4HM-2581T-11	DISCO DE FRENO	2			
2	90109-083G4	PERNO	12			
3	5DM-2580T-00	CALIBRE COMPLETO (IZQUIERDO)	1			
4	4SV-W0057-00	.PISTON COMPLETO PINZA	1			
5	3MA-W0047-10	..JUEGO DE RETENES DE PINZA	1			
6	4SV-W0057-10	.PISTON COMPLETO PINZA	1			
7	3GM-W0047-10	..JUEGO DE RETENES DE PINZA	1			
8	4SV-W0045-00	.JUEGO DE COJIN DE FRENO	1			
9	4SV-25919-00	.SOPORTE DE PASTILLAS	1			
10	4SV-25924-00	.PASADOR	1			
11	3GM-25925-00	.PRESILLA	2			
12	1J3-W0048-00	.CJTO TORNILLO DE PURGA	1			
13	4YR-23317-00	SOSTEN DE CABLE	1			
14	90105-10638	TORNILLO	2			
15	5DM-2580U-00	CALIBRE COMPLETO (DERECHO)	1			
16	4SV-W0057-00	.PISTON COMPLETO PINZA	1			
17	3MA-W0047-10	..JUEGO DE RETENES DE PINZA	1			
18	4SV-W0057-10	.PISTON COMPLETO PINZA	1			
19	3GM-W0047-10	..JUEGO DE RETENES DE PINZA	1			
20	4SV-W0045-00	.JUEGO DE COJIN DE FRENO	1			
21	4SV-25919-00	.SOPORTE DE PASTILLAS	1			
22	4SV-25924-00	.PASADOR	1			
23	3GM-25925-00	.PRESILLA	2			
24	1J3-W0048-00	.CJTO TORNILLO DE PURGA	1			
25	90105-10638	TORNILLO	2			



5DM351-8310

FIG. 31 RUEDA TRASERA

REF. NO.	CODIGO NO.	DESCRIPCION	SDMC			OBSERVACION
1	4JH-25338-00-98	RUEDA FUNDIDA TRASERA	1			LGB
2	93306-20417	COJINETE	2			
3	93102-28022	SELLO ACEITE	1			
4	90387-2004F	COLLAR	1			
5	4FM-25364-00	AMORTIGUADOR	6			
6	94116-1712V	NEUMATICO (160/60ZR17 69W D207)	1			UR DUNLOP
	94116-1712X	NEUMATICO (160/60ZR17 69W BT57R)	1			UR BRIDGESTONE
7	93900-00030	VALVULA DE ARO	1			
8	29L-25398-00	BALANCEADOR DE RUEDA(10G)	1			UR
	29L-25398-10	BALANCEADOR DE RUEDA (20G)	1			UR
	29L-25398-20	BALANCEADOR DE RUEDA (30G)	1			UR
9	4FM-25366-00	EMBRAGUE DE MASA	1			
10	93306-20644	COJINETE	1			
11	93106-40041	SELLO ACEITE	1			
12	90387-2004E	COLLAR	1			
13	5DM-25448-10	CORONA (48T)	1			
14	90116-10575	ESPARRAGO	6			
15	95607-10200	TUERCA DE AUTO-CIERRE	6			
16	94581-59110	CADENA (D.I.D.50VA7-110LE)	1			
17	4YR-25388-00	TIRADOR DE CADENA 1	2			
18	2GH-25389-00	TIRADOR DE CADENA 2	2			
19	95307-08600	TUERCA	4			
20	92907-08200	ARANDELA	2			
21	1AE-25371-01	BARRA TENSORA	1			
22	1JK-21268-00	SELLO	1			
23	90105-083A9	TORNILLO	2			
24	95607-08200	TUERCA DE AUTO-CIERRE	2			

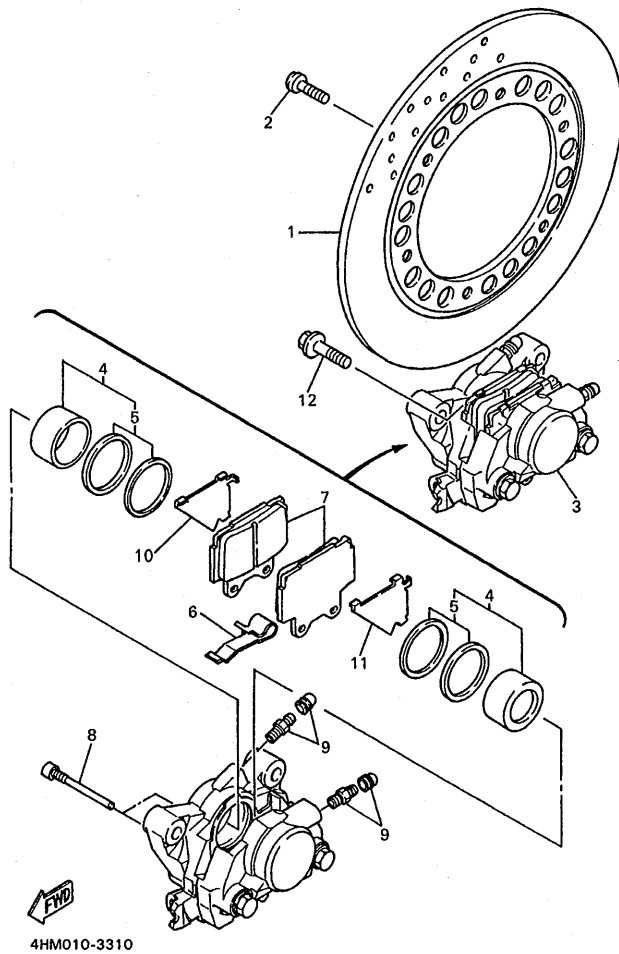
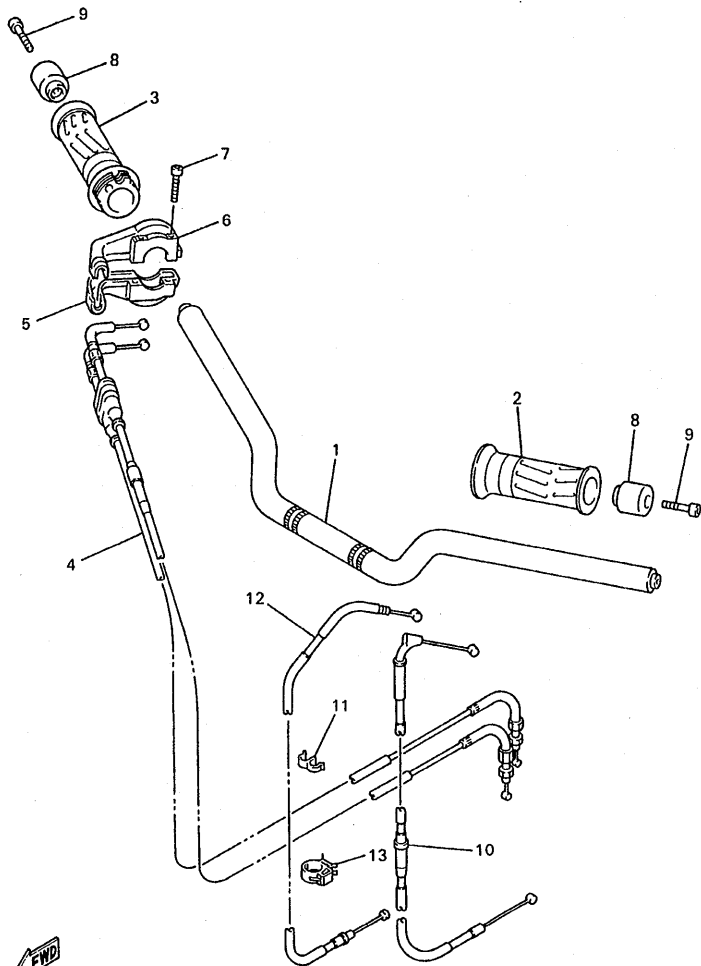

FIG. 32 CALIBRE FRENO TRASERA

REF. NO.	CODIGO NO.	DESCRIPCION	SDMC			OBSERVACION
1	4JH-2582W-00	DISCO DE FRENO TRASEROS 2	1			
2	90109-083G4	PERNO	6			
3	4HM-2580W-00	CALIBRE COMPLETO TRASEROS 2	1			
4	51L-W0057-00	.PISTON COMPLETO PINZA	1			
5	51L-W0047-00	..JUEGO DE RETENES DE PINZA	1			
6	51L-25919-00	.SOPORTE DE PASTILLAS	1			
7	3TJ-W0046-00	.JUEGO DE PASTILLAS DE FRENO 2	1			
8	4FL-25924-00	.PASADOR	2			
9	51L-W0048-00	.CJTO TORNILLO DE PURGA	2			
10	47X-25827-00	.SOPORTE PASTILLA IZQUIERDO	1			
11	47X-25827-10	.SOPORTE PASTILLA IZQUIERDO	1			
12	90105-10561	TORNILLO	2			



4YR010-7330

FIG. 33 MANUBRIO. CABLE

REF. NO.	CODIGO NO.	DESCRIPCION	SDMC			OBSERVACION
1	4YR-26110-22	MANUBRIO COMPLETE	1			
2	4YR-26241-01	EMPUNADURA	1			
3	4YR-26240-01	EMPUNADURA COMPLETA	1			
4	5DM-26302-00	CABLE DE ACELERADOR COMPLETO	1			
5	4KG-26281-00	TAPA DE EMPUNADURA SUPERIOR	1			
6	3XW-26282-01	TAPA DE EMPUNADURA INFERIOR	1			
7	91317-05035	PERNO	2			
8	4YR-26246-00	EXTREMO DE EMPUNADURA	2			
9	91317-06035	PERNO	2			
10	4YR-26330-01	CABLE DE ARRANQUE COMPLETO	1			
11	90468-15139	PRESILLA	1			
12	4YR-26335-00	CABLE DE EMBRAGUE	1			
13	90464-15192	BRIDA	1			

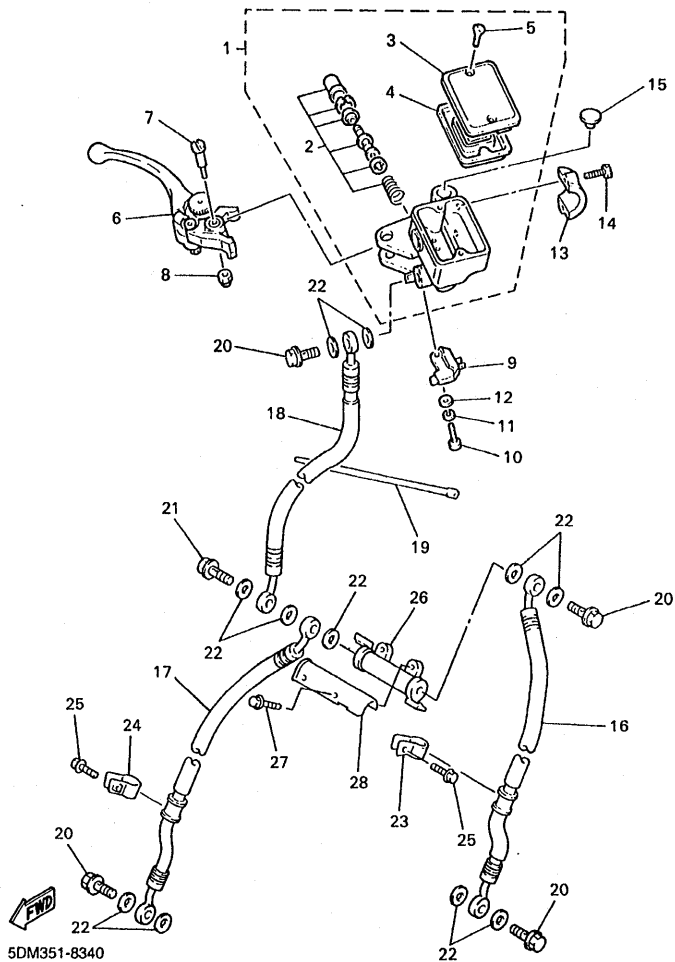
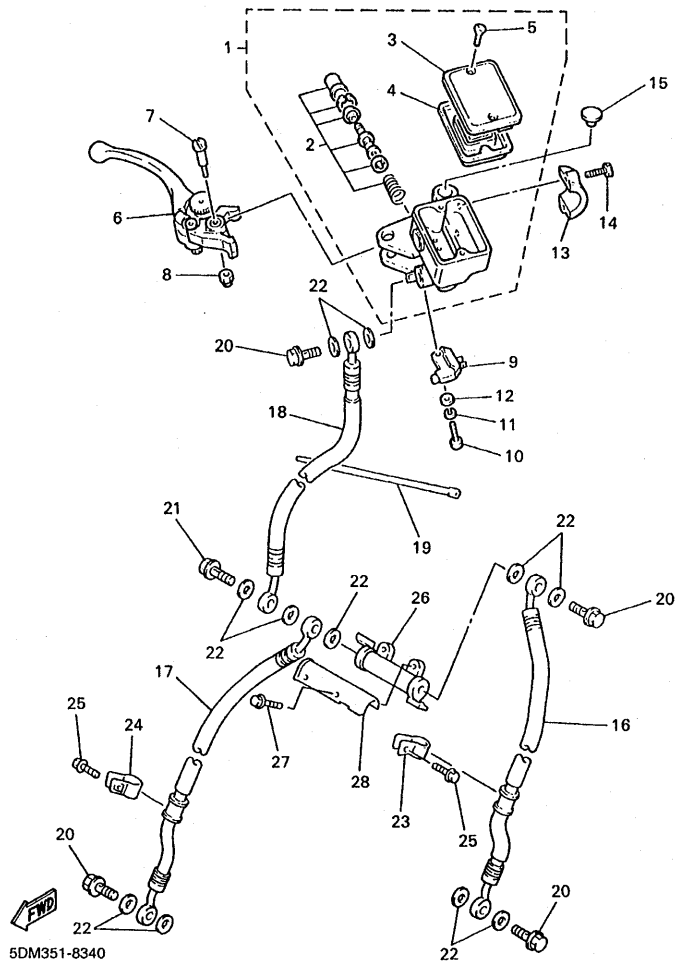

FIG. 34 CILINDRO MAESTRO DELANTERO

REF. NO.	CODIGO NO.	DESCRIPCION	SDMC			OBSERVACION
1	5DM-W2587-00	CILINDRO MAESTRO SUB COMPLET	1			
2	5DM-W0041-50	JUEGO DE CILINDRO MAESTRO	1			
3	4HM-W2585-00	TAPA DE TANQUE DE RESERVA	1			
4	4HM-25854-00	DIAFRAGMA TANQUE RESERVA	1			
5	98706-04012	TORNILLO DE CABEZA PLANA	2			
6	3FV-83922-02	PALANCA 2	1			
7	3FV-2589F-00	PERNO DE PALANCA	1			
8	95606-06100	PERNO DE PUNTAL	1			
9	3FV-83980-00	INTERRUP.PARADA DELANTERO	1			
10	98502-04012	TORNILLO DE CABEZA CON PLANA	1			
11	92902-04100	ARANDELA	1			
12	92902-04600	ARANDELA	1			
13	4HM-25867-00	SOPORTE DE CILINDRO MAESTRO	1			
14	91316-06020	PERNO	2			
15	90338-09012	TAPON	1			
16	5DM-25872-00	MANGUERA DE FRENO 1	1			
17	5DM-25873-00	MANGUERA DE FRENO 2	1			
18	4YR-25874-00	MANGUERA DE FRENO	1			
19	1UA-82591-00	BANDA	1			
20	90401-10159	PERNO DE UNION	4			
21	90401-10160	PERNO DE UNION	1			
22	90201-10118	ARANDELA PLANA	11			
23	3EN-25875-01	SOPORTE DE MANGUERA FRENO 1	1			
24	2R8-25876-01	SOPORTE DE MANGUERA FRENO 2	1			
25	95027-06025	PERNO, DE BRIDA	2			
26	42H-25885-01	UNION	1			
27	95027-06020	PERNO, DE BRIDA	2			

FIG. 34 CILINDRO MAESTRO DELANTERO



REF. NO.	CODIGO NO.	DESCRIPCION	SDMC			OBSERVACION
28	4YR-82361-00	GRAMPA DE CABLE	1			

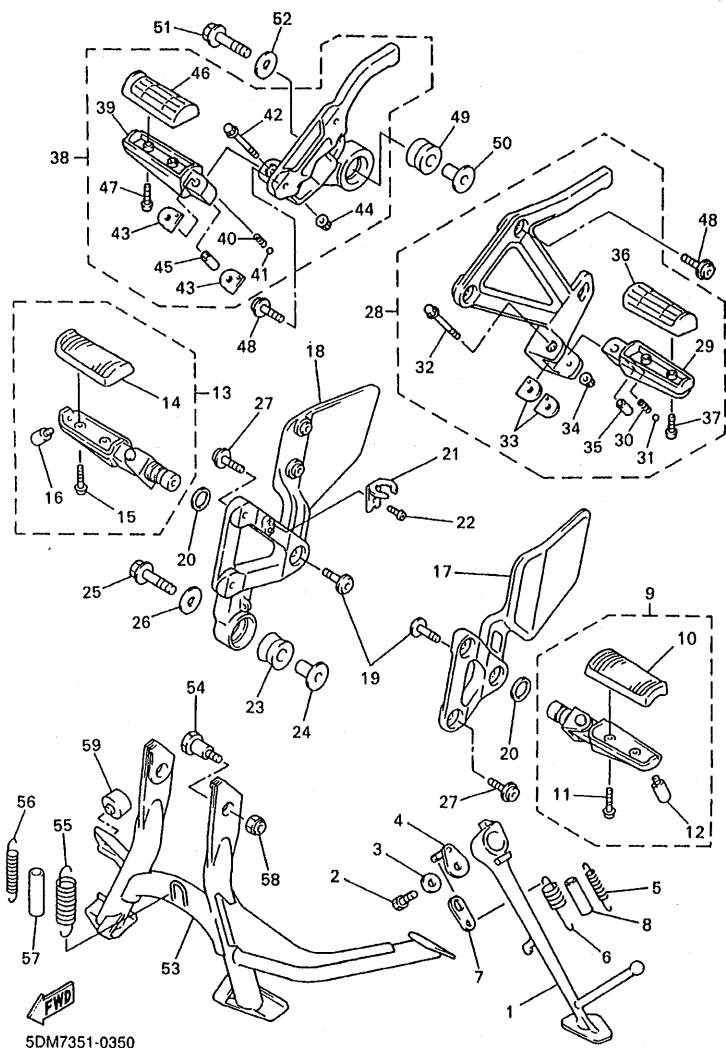

FIG. 35 SOPORTE. APOYAPIE

REF. NO.	CODIGO NO.	DESCRIPCION	SDMC			OBSERVACION
1	4YR-27311-00	PUNTAL LATERAL	1			
2	90101-08662	TORNILLO	1			
3	90201-081R9	ARANDELA PLANA	1			
4	36Y-27352-00	GANCHO DE PUNTAL LATERAL	1			
5	90506-18224	RESORTE DE TENSION	1			
6	90506-26225	RESORTE DE TENSION	1			
7	4KM-27315-00	CONEXION DE PUNTAL LATERAL	1			
8	1TX-27351-00	GUIA DE PUNTAL LATERAL	1			
9	5DM-27410-00	APOYAPIE DELANTERO (MI)	1			
10	4BP-27413-00	.CUBIERTA DE APOYAPIE	1			
11	90157-05079	.TORNILLO CABEZA CONICA PLANA	2			
12	4SV-27435-00	.PERNO	1			
13	5DM-27420-00	APOYAPIE DELANTERO (MD)	1			
14	4BP-27413-00	.CUBIERTA DE APOYAPIE	1			
15	90157-05079	.TORNILLO CABEZA CONICA PLANA	2			
16	4SV-27435-00	.PERNO	1			
17	4YR-27442-00	SOPORTE 2	1			
18	4YR-27443-00	SOPORTE 3	1			
19	90109-103A9	PERNO	2			
20	90206-17084	ARANDELA ONDULADA	2			
21	4DN-2144G-00	SOPORTE DE INTERRUPTOR	1			
22	98507-06008	TORNILLO DE CABEZA CON PLANA	1			
23	4SV-27414-00	AMORTIGUADOR DE APOYAPIE	1			
24	90387-1012G	COLLAR	1			
25	95814-08045	TUERCA DE REBORDE	1			
26	90201-087G2	ARANDELA PLANA	1			
27	90109-087F1	PERNO	4			

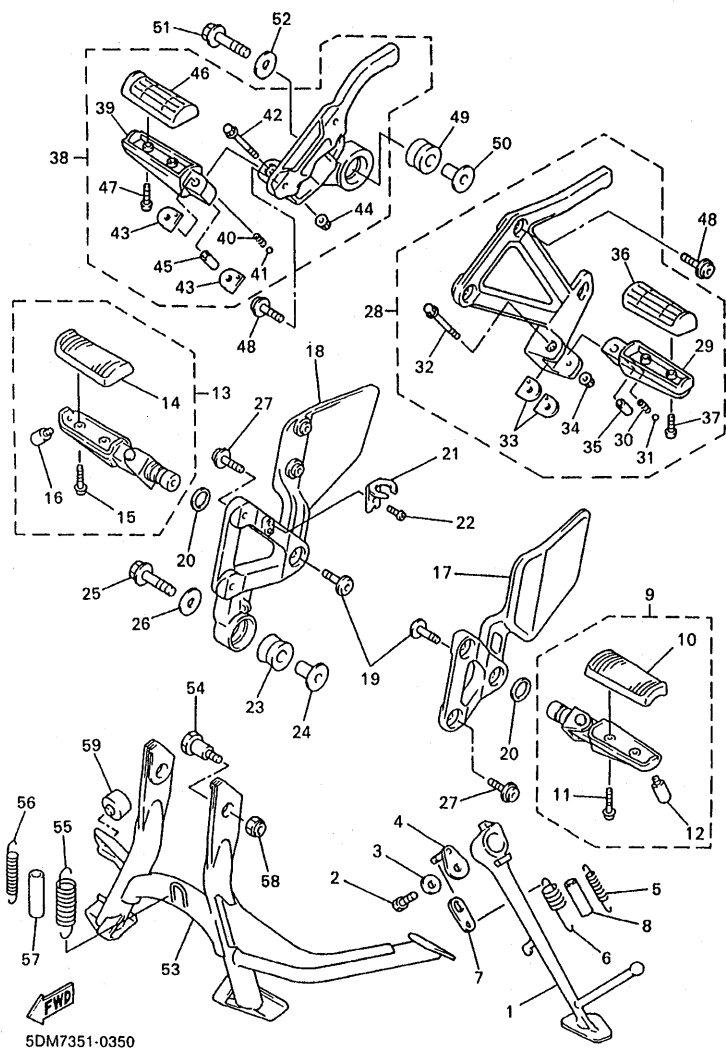
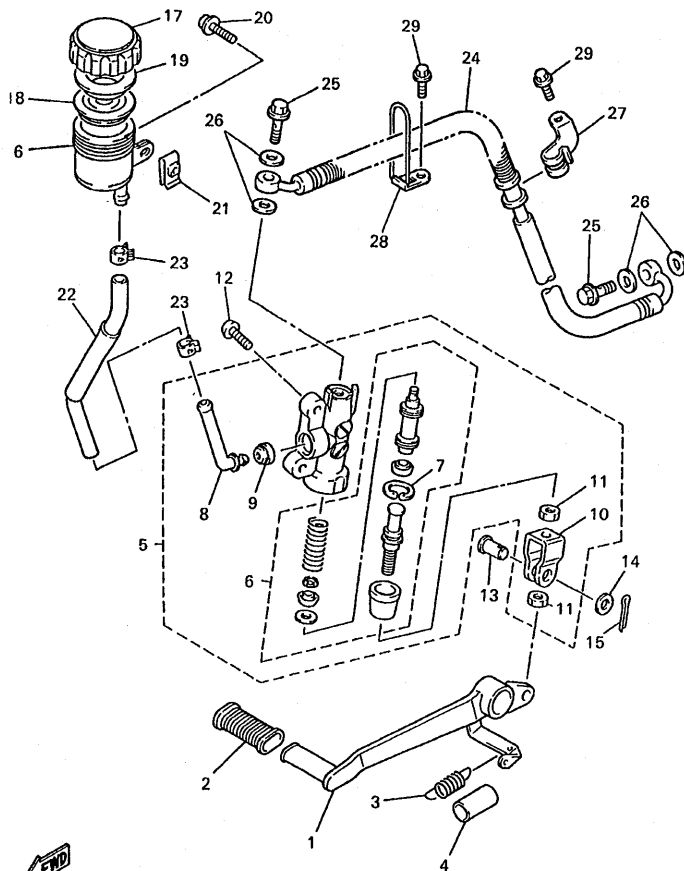

FIG. 35 SOPORTE. APOYAPIE

REF. NO.	CODIGO NO.	DESCRIPCION	SDMC			OBSERVACION
28	5DM-27430-00	APOYAPIE POSTERIOR COMPLETO 1	1			
29	4DN-27431-01	.APOYAPIE POSTERIOR 1	1			
30	90501-12743	.RESORTE DE COMPRESION	1			
31	93501-04011	.BOLA	1			
32	95024-06045	.PERNO, DE BRIDA	1			
33	1HX-27437-00	.ARANDELA ESPECIAL	2			
34	95604-06200	.TUERCA DE AUTO-CIERRE	1			
35	90387-064H8	.COLLAR	1			
36	3YX-27413-00	.CUBIERTA DE APOYAPIE	1			
37	90157-05079	.TORNILLO CABEZA CONICA PLANA	2			
38	5DM-27440-00	APOYAPIE POSTERIOR COMPLETO 2	1			
39	4DN-27441-01	.APOYAPIE POSTERIOR 2	1			
40	90501-12743	.RESORTE DE COMPRESION	1			
41	93501-04011	.BOLA	1			
42	95024-06045	.PERNO, DE BRIDA	1			
43	1HX-27437-00	.ARANDELA ESPECIAL	2			
44	95604-06200	.TUERCA DE AUTO-CIERRE	1			
45	90387-064H8	.COLLAR	1			
46	3YX-27413-00	.CUBIERTA DE APOYAPIE	1			
47	90157-05079	.TORNILLO CABEZA CONICA PLANA	2			
48	90109-087F1	PERÑO	4			
49	2H7-27414-00	AMORTIGUADOR DE APOYAPIE	1			
50	90387-10636	COLLAR	1			
51	95814-10040	TUERCA DE REBORDE	1			
52	90201-100A1	ARANDELA PLANA	1			
53	5DM-27111-01	PUNTAL PRINCIPAL	1			
54	90109-101E6	PERNO	2			



5DM4351-9360

FIG. 36 CILINDRO MAESTRO TRASERO

REF. NO.	CODIGO NO.	DESCRIPCION	SDMC			OBSERVACION
1	3YX-27211-01	PEDAL DE FRENO	1			
2	22N-18113-00	FUNDA DEL PEDAL DEL CAMBIO	1			
3	90506-20377	RESORTE DE TENSION	1			
4	90446-17346	TUBO RESEIRADERO	1			
5	4BP-2583V-00	CILINDRO, MAESTRO TRASERO	1			
6	4BP-W0042-50	.JUEGO DE CILINDRO MAESTRO	1			
7	3LN-2585G-00	..PRECILLA REDONDA	1			
8	4BP-2582A-00	.CONECTOR	1			
9	4BP-2585F-00	.BUJE	1			
10	4BP-27222-00	.UNION	1			
11	95307-08700	.TUERCA	2			
12	92014-08020	PERNO	2			
13	90240-08124	PASADOR CON HOYO	1			
14	90201-08083	ARANDELA PLANA	1			
15	91401-20012	PASADOR DE CHAVETA	1			
16	31A-25894-01	TANQUE DE RESERVA	1			
17	2KF-25852-50	TAPA DE TANQUE DE RESERVA	1			
18	360-25854-01	DIAFRAGMA TANQUE RESERVA	1			
19	2GU-25855-00	BUJE DE DIAFRAGMA	1			
20	90159-06085	TORNILLO CON VALONA	1			
21	90183-06023	TUERCA DE RESORTE	1			
22	5DM-25895-00	MANGUERA DE TANQUE DE RESERVA	1			
23	90467-14057	PRESILLA	2			
24	5DM-2581K-00	MANGUERA, DE FRENO	1			
25	90401-10159	PERNO DE UNION	2			
26	90201-10118	ARANDELA PLANA	4			
27	4FM-25876-00	SOPORTE DE MANGUERA FRENO 2	1			

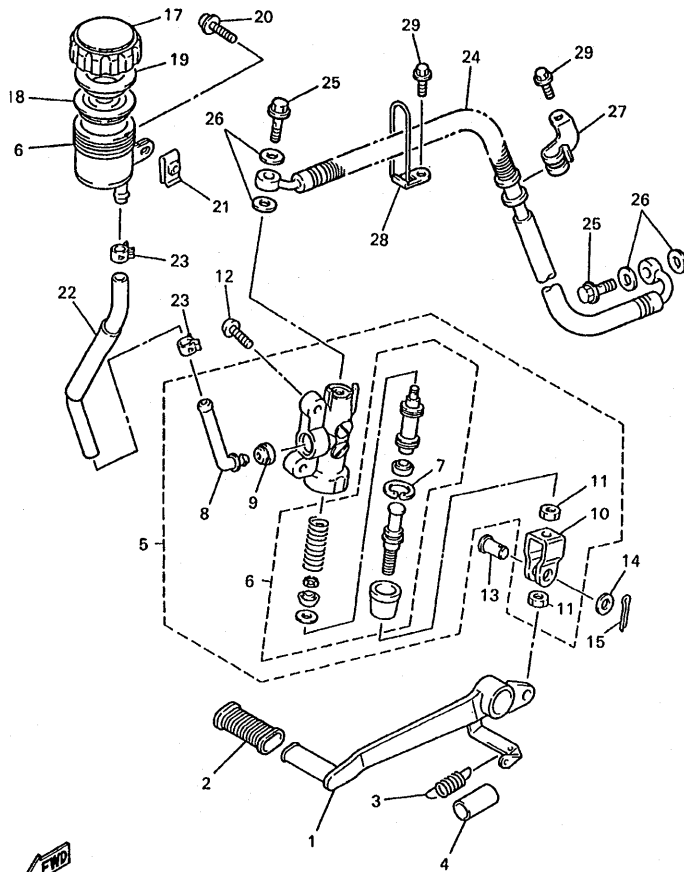

5DM4351-9360

FIG. 36 CILINDRO MAESTRO TRASERO

REF. NO.	CODIGO NO.	DESCRIPCION	5DMC			OBSERVACION
28	4BH-25886-01	SOPORTE DE MANGUERA FRENO	1			
29	95027-06010	PERNO, DE BRIDA	2			

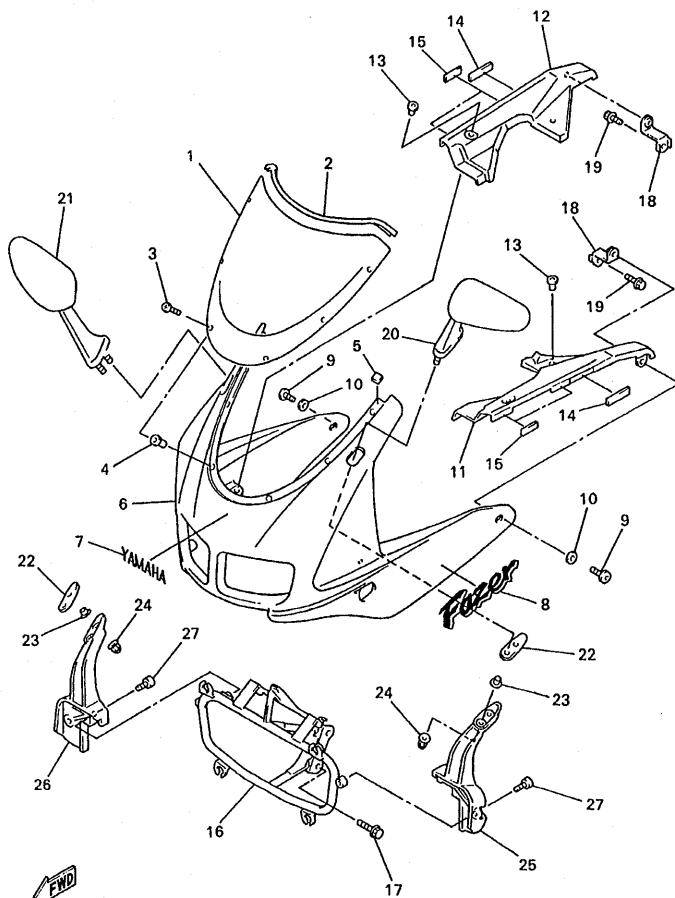

5DM351-8370

FIG. 37 BOVEDA 1

REF. NO.	CODIGO NO.	DESCRIPCION	SDMC	OBSERVACION
1	5DM-28381-00	PARABRISA	1	
2	29L-28345-00	MOLDURA 1	1	
3	90150-05023	TORNILLO CABEZA REDONDA	6	
4	90179-05523	TUERCA	6	
5	2TV-21639-00	AMORTIGUADOR 2	2	
6	4YR-2835G-11-4B	CARROCERIA, DELANT. SUP. 1	1	UR BL2
	4YR-2835G-11-8X	CARROCERIA, DELANT. SUP. 1	1	UR BMC
	4YR-2835G-11-4X	CARROCERIA, DELANT. SUP. 1	1	UR SM1
7	99247-00100	EMBLEMA, YAMAHA	1	UR PARA BL2
	99241-00100	EMBLEMA, YAMAHA	1	UR PARA BMC
	99244-00100	EMBLEMA, YAMAHA	1	UR PARA SM1
8	5DM-28315-10	EMBLEMA	2	UR PARA BL2
	5DM-28315-50	EMBLEMA	2	UR PARA BMC
	5DM-28315-30	EMBLEMA	2	UR PARA SM1
9	90110-06200	TORNILLO ALLEN	2	
10	90202-06170	ARANDELA DE PLANA	2	
11	4YR-2836K-00	PANEL 1	1	
12	4YR-2836L-00	PANEL 2	1	
13	90269-07076	REMACHE	4	
14	1LJ-2414J-00	EQUILIBRIO, CUBIERTA	2	
15	5DM-28371-00	AMORTIGUADOR	4	
16	4YR-28356-00	SOPORTE 1	1	
17	90110-08071	TORNILLO ALLEN	2	
18	4YR-2836H-00	MENSULA 5	2	
19	95807-06010	TUERCA DE REBORDE	2	
20	4YR-26280-01	ESPEJO COMPLETO (IZQUIERDO)	1	
21	4YR-26290-01	ESPEJO COMPLETO (DERECHO)	1	

FIG. 38 GENERADOR

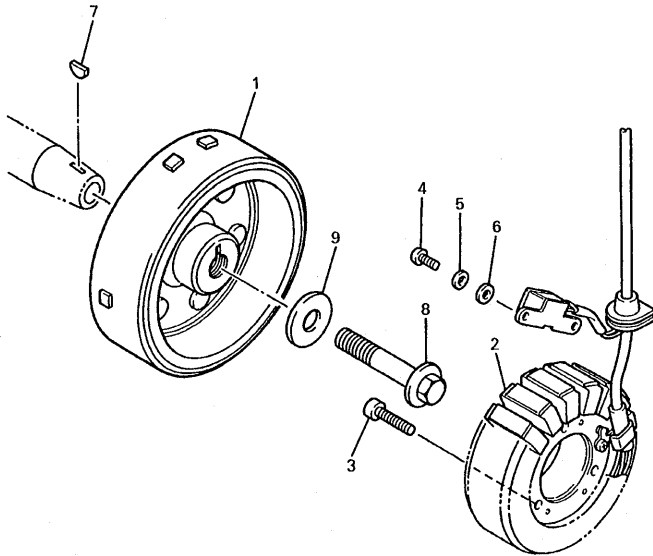

REF. NO.	CODIGO NO.	DESCRIPCION	SDMC				OBSERVACION
1	5DM-81450-00	ROTOR COMPLETO	1				
2	4YR-81410-01	ESTATOR COMPLETO	1				
3	92017-06030	PERNO	3				
4	98507-05016	TORNILLO DE CABEZA CON PLANA	2				
5	92907-05600	ARANDELA	2				
6	90201-05027	ARANDELA PLANA	2				
7	90280-03047	CUNA WOODRUFF	1				
8	90105-12584	TORNILLO	1				
9	90201-121H0	ARANDELA PLANA	1				



4YR010-7380

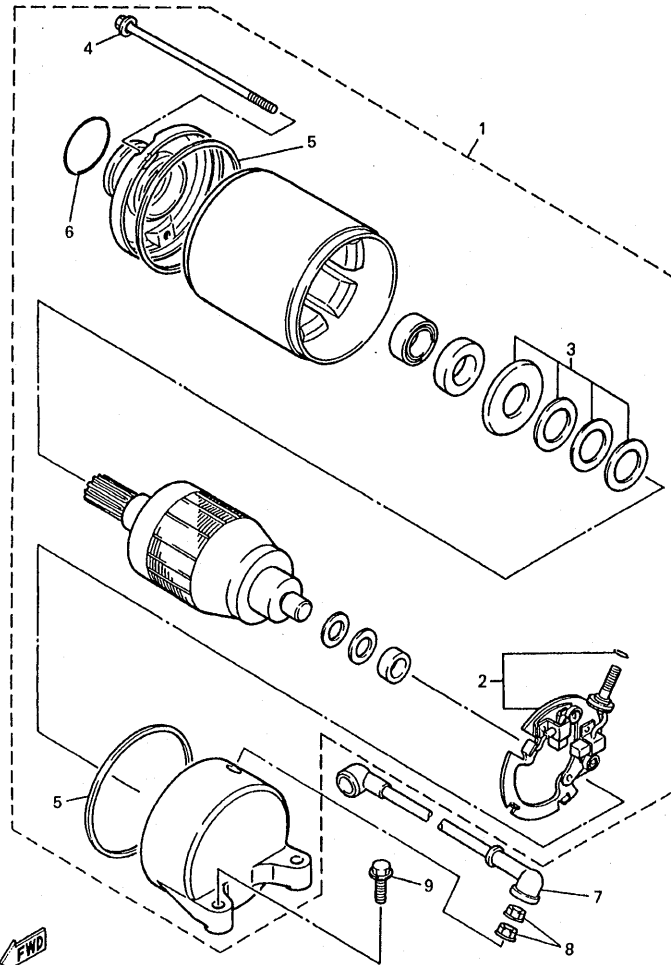

5DM7351-0390

FIG. 39 MOTOR DE ARRANQUE

REF. NO.	CODIGO NO.	DESCRIPCION	SDMC			OBSERVACION
1	4YR-81890-00	MOTOR DE ARRANQUE COMPLETO	1			
2	3HE-81840-00	.SOSTEN DE ESCOBILLA COMPLETO	1			
3	3AJ-81809-00	.JUEGO DE ARANDELA	1			
4	3HE-81826-00	.PERNO	1			
5	11H-81844-00	.EMPAQUE	2			
6	1FK-81847-00	.ANILLO GOMA	1			
7	4YR-81815-00	CABLE, MOTOR DE ARRANQUE	1			
8	4XV-8182A-00	TUERCA	2			
9	90105-060A0	TORNILLO	2			

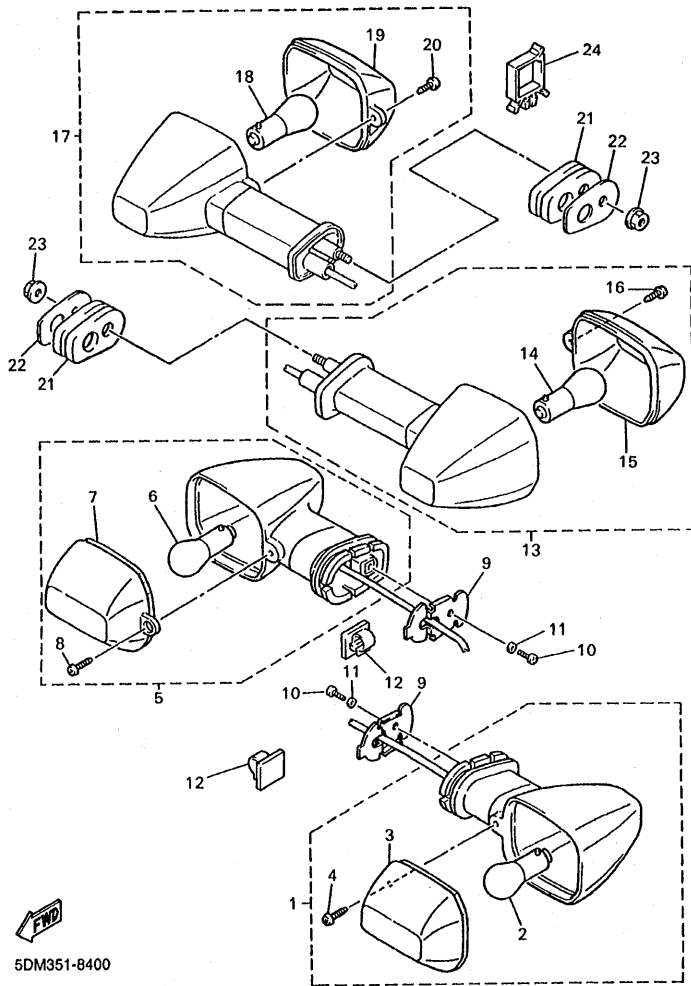
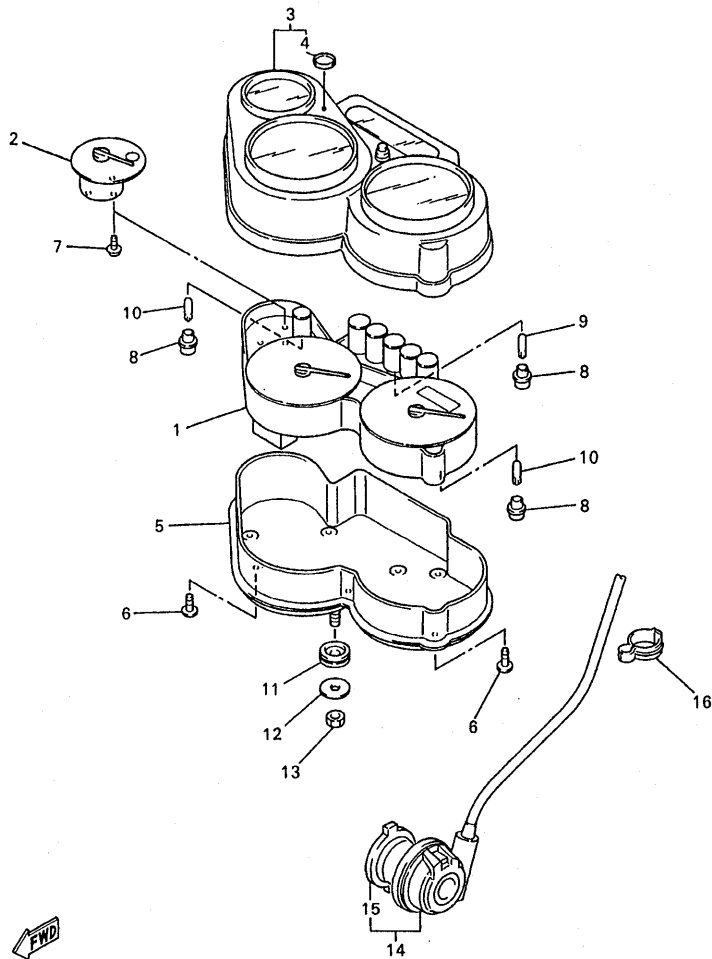

FIG. 40 LUZ DE DESTELLADOR

REF. NO.	CODIGO NO.	DESCRIPCION	SDMC		OBSERVACION
1	4JH-83310-01	DESTELLADOR DE LUZ DELANT.	1		
2	306-83311-40	.BOMBILLA (12V-21W)	1		
3	4JH-83332-00	.LENTE DE DESTELLADOR	1		
4	97702-40610	.TORNILLO ROSCA HEMBRA	1		
5	4JH-83320-01	DESTELLADOR DE LUZ DELANT.	1		
6	306-83311-40	.BOMBILLA (12V-21W)	1		
7	4JH-83342-00	.LENTE DE DESTELLADOR	1		
8	97702-40610	.TORNILLO ROSCA HEMBRA	1		
9	4JH-83318-00	SOPORTE DE DESTELLADOR 1	2		
10	98507-04008	TORNILLO DE CABEZA CON PLANA	2		
11	92907-04600	ARANDELA	2		
12	90464-54086	BRIDA	2		
13	4JH-83330-00	DESTELLADOR DE LUZ TRAS.COMPL.	1		
14	306-83311-40	.BOMBILLA (12V-21W)	1		
15	4JH-83342-00	.LENTE DE DESTELLADOR	1		
16	97702-40610	.TORNILLO ROSCA HEMBRA	1		
17	4JH-83340-00	DESTELLADOR DE LUZ COMPL.	1		
18	306-83311-40	.BOMBILLA (12V-21W)	1		
19	4JH-83332-00	.LENTE DE DESTELLADOR	1		
20	97702-40610	.TORNILLO ROSCA HEMBRA	1		
21	4FM-83345-00	TAPON CIEGO	2		
22	4FM-83369-00	SOPORTE DE DESTELLADOR 2	2		
23	95707-06500	TUERCA DE BRIDA	2		
24	90464-16025	BRIDA	1		



5DMC351-1410

FIG. 41 MEDIDOR

REF. NO.	CODIGO NO.	DESCRIPCION	SDMC			OBSERVACION
1	5DM-83570-40	VELOCIMETRO COMPLETO	1			
2	4YR-85750-01	MEDIDOR DE COMBUSTIBLE COMPL.	1			
3	5DM-8353E-60	CAJA DE MEDIDOR SUPERIOR	1			
4	5DM-2341B-00	.EMBLEMA	1			
5	4YR-83572-00	CAJA DE VELOCIMETRO INFERIOR	1			
6	97707-40018	TORNILLO ROSCA HEMBRA	7			
7	4YR-8362Y-00	TORNILLO ESPECIAL	3			
8	4YR-83534-00	ENCASTRE DE NEUTRO	9			
9	4YR-83517-00	AMPOLLETA (12V-1.4W T5)	5			
10	4YR-83517-10	AMPOLLETA (12V-2W T5)	4			
11	90480-14585	TAPON	3			
12	90201-06380	ARANDELA PLANA	3			
13	95307-06600	TUERCA	3			
14	4YR-83755-02	SENSOR DE VELOCI	1			
15	4YR-2517G-00	.ROTOR DE SENSOR	1			
16	90465-14310	BRIDA	4			

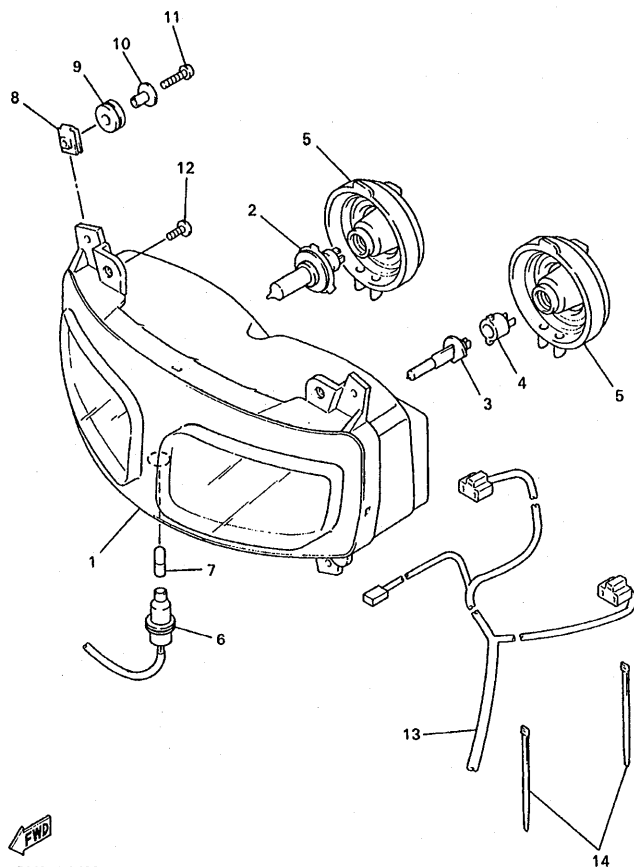

5DM351-8420

FIG. 42 FARO DELANTERO

REF. NO.	CODIGO NO.	DESCRIPCION	SDMC			OBSERVACION
1	5DM-84310-00	UNIDAD DE FARO DELANTERO COMPL	1			
2	*	BOMBILLA (12V-60/55W)	1			LM HALOGEN
3	*	AMPOLLETA (12V-55W)	1			LM HALOGEN
4	5DM-84112-00	ENCASTRE	1			
5	4TV-84397-00	CUBIERTA DE ENCASTRE	2			
6	5DM-84312-00	ENCASTRE	1			
7	5DM-84347-00	AMPOLLETA (12V-5W)	1			
8	47X-21736-01	TUERCA DE PLACA	4			
9	90480-14229	TAPON	4			
10	90387-07391	COLLAR	4			
11	98907-06025	TORNILLO DE LIGAR	4			
12	97707-60014	TORNILLO ROSCA HEMBRA	4			
13	5DM-84359-00	CABLE DE FARO DELANTERO	1			
14	90465-10098	BRIDA	4			

FIG. 44 INTERRUPTOR DE MANIJA. PALANCA

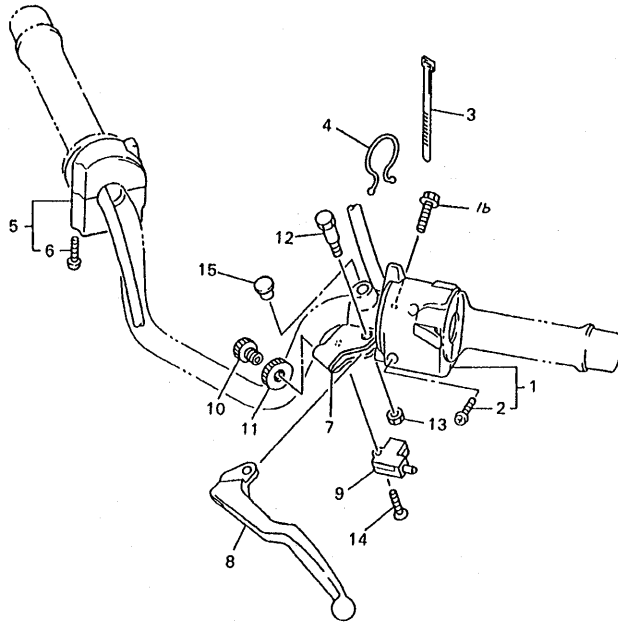

REF. NO.	CODIGO NO.	DESCRIPCION	SDMC				OBSERVACION
1	5DM-83969-00	INTERRUPTOR DE MANIJA 5	1				
2	98507-05025	.TORNILLO DE CABEZA CON PLANA	2				
3	3TB-83936-00	BANDA DE CABLE DE INTERRUPTOR	1				
4	90464-23041	BRIDA	1				
5	5DM-83963-01	INTERRUPTOR DE MANIJA 3	1				
6	98507-05045	.TORNILLO DE CABEZA CON PLANA	2				
7	3YX-82911-01	SOPORTE DE LEVA 1	1				
8	3YX-83912-00	PALANCA 1	1				
9	3YX-82917-00	INTERRUPTOR	1				
10	90123-08096	PERNO	1				
11	90179-08148	TUERCA	1				
12	3YX-83945-00	PERNO DE PALANCA	1				
13	95607-06100	TUERCA AUTOBLOCANTE	1				
14	98707-03020	TORNILLO DE CABEZA PLANA	1				
15	90338-09012	TAPON	1				
16	95027-06020	PERNO, DE BRIDA	1				



5DM7351-0440

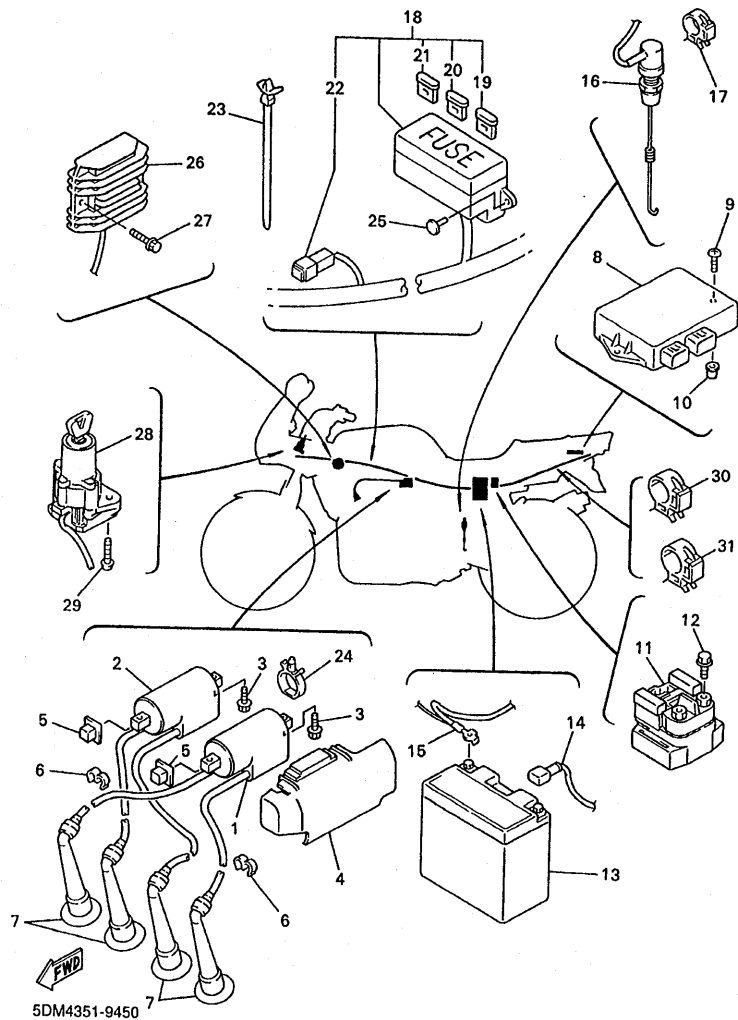

5DM4351-9450

FIG. 45 EQUIPO ELECTRICO 1

REF. NO.	CODIGO NO.	DESCRIPCION	SDMC			OBSERVACION
1	5DM-82310-00	BOBINA DE ENCENDIDO COMPLETA	1			
2	5DM-82320-00	BOBINA DE ENCENDIDO COMPLETA	1			
3	95807-06020	TUERCA DE REBORDE	2			
4	5DM-82314-00	CUBIERTA BOBINA ENCENDIDO	1			
5	4U8-82317-00	AMORTIGUADOR BOBINA ENCENDIDO	2			
6	90464-60067	BRIDA	2			
7	5DM-82370-00	TAPON DE BUJIA COMPLT	4			
8	5DM-82305-01	UNIDAD DE ENCENDIDO COMPLETA	1			
9	97707-60016	TORNILLO ROSCA HEMBRA	2			
10	90338-08226	TAPON	2			
11	4YR-81940-00	CONJUNTO ARRANCADOR RELEVO	1			
12	95027-06008	PERNO, DE BRIDA	2			
13	4TX-82100-01	BATERIA COMPLETA (GT12B-4)	1			
14	4YR-82115-01	CABLE CONDUCTOR POSITIVO	1			
15	4YR-82116-00	CABLE CONDUCTOR NEGATIVO	1			
16	3DM-82530-00	INTERRUPTOR DE PARADA COMPLETO	1			
17	90464-08189	BRIDA	1			
18	5DM-82590-20	CONJUNTO DE CABLES	1			
19	2GV-82151-00	.FUSIBLE (20A-BL)	4			
20	42X-82151-00	.FUSIBLE (10A-BL)	3			
21	1NL-82151-00	.FUSIBLE (5A-BL)	2			
22	4TR-81980-00	.RECTIFICADOR 2	1			
23	90464-12036	BRIDA	1			
24	90464-24230	BRIDA	1			
25	90269-06063	REMACHE	2			
26	3LS-81960-01	RECTIFICADOR Y REGULADOR	1			
27	95807-06020	TUERCA DE REBORDE	2			

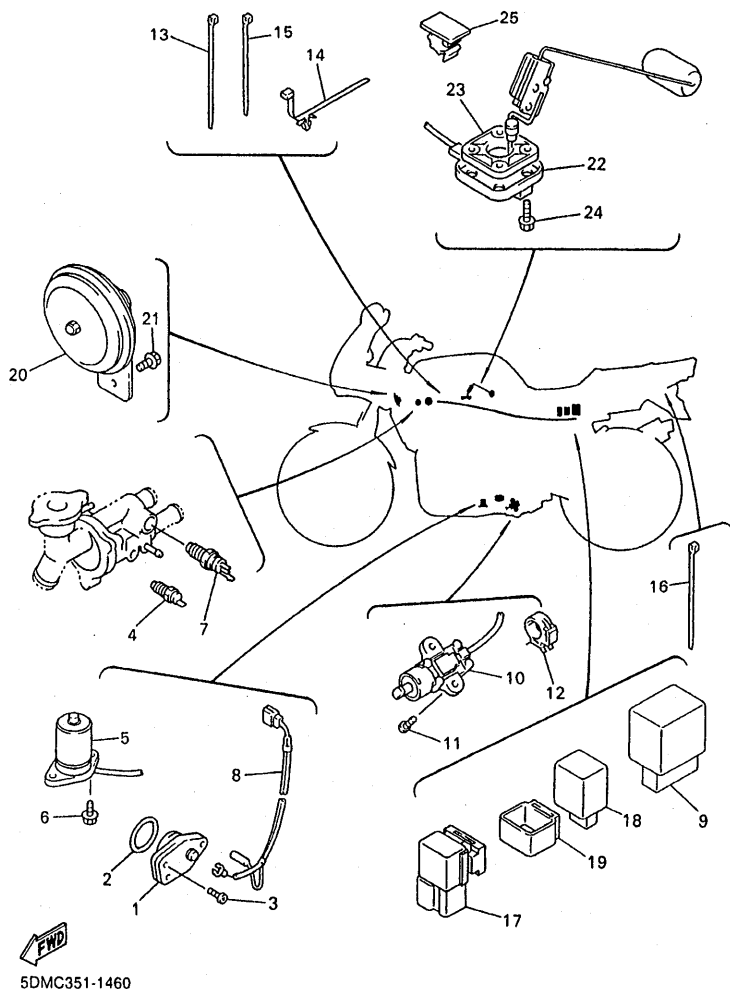

FIG. 46 EQUIPO ELECTRICO 2

REF. NO.	CODIGO NO.	DESCRIPCION	5DMC			OBSERVACION
1	1AE-82540-00	INTERRUPTOR NEUTRAL COMPL	1			
2	93210-29196	ANILLO O	1			
3	98507-06016	TORNILLO DE CABEZA CON PLANA	2			
4	4BA-82560-00	INTER. DE TERMO	1			
5	4JH-85720-01	MEDIDOR DE NIVEL DE ACEITE	1			
6	95027-06016	PERNO, DE BRIDA	2			
7	3LN-82560-01	INTER. DE TERMO	1			
8	4YR-82541-00	CABLE CONDUCTOR	1			
9	3EN-81950-00	RELE COMPLETO	1			
10	3LD-82566-90	INTERRUPTOR	1			
11	90157-05079	TORNILLO CABEZA CONICA PLANA	2			
12	90464-08189	BRIDA	1			
13	90464-16061	BRIDA	1			
14	90464-20213	BRIDA	1			
15	90465-10098	BRIDA	1			
16	90465-10098	BRIDA	1			
17	5DM-81950-00	RELE COMPLETO	1			
18	4VR-83350-00	RELE DE DESTELLADOR COMPL.	1			
19	4VR-8338V-00	AMORTIGUADOR	1			
20	3BN-83371-00	BOCINA	1			
21	95807-06010	TUERCA DE REBORDE	1			
22	4YR-85752-10	UNIDAD TRANSM MED.COMBUST.	1			
23	5G3-85753-00	EMPAQUE DE UNIDAD TRANSMISORA	1			
24	90119-05071	TORNILLO CON ARANDELA	4			
25	90464-25160	BRIDA	1			

INDICE NUMERICO

CODIGO NO.	REF. NO.	CODIGO NO.	REF. NO.	CODIGO NO.	REF. NO.	CODIGO NO.	REF. NO.	CODIGO NO.	REF. NO.	CODIGO NO.	REF. NO.	CODIGO NO.	REF. NO.
5DM-W0041-50	E-10	5DM-12111-00	B-5	1WG-12439-00	B-8	4XV-14149-50	C-3	5DM-14901-01	C-2	132-16346-00	C-11		
4BP-W0042-50	E-15	4TV-12113-00	B-5	4YR-12446-00	B-8	5DM-14149-00	C-3	5DM-14902-01	C-2	4JH-16351-00	C-11		
4SV-W0045-00	E-5	1WG-12116-00	B-5	5DM-12461-00	B-10	127-14186-00	C-2	5DM-14903-01	C-2	4JH-16356-00	C-11		
3TJ-W0046-00	E-8	3TJ-12117-00	B-5	22W-12462-00	B-9	12R-14191-00	C-3	5DM-14904-01	C-2	4JH-16357-00	C-11		
3GM-W0047-10	E-5	1HX-12118-00	B-5	5DM-12476-00	B-10	4KM-14194-00	C-2	5DM-14919-00	C-4	5DM-16371-10	C-11		
3MA-W0047-10	E-5	4TV-12119-00	B-5	5DM-12481-00	B-8	4HM-14216-00	C-3	5DM-14933-00	C-2	3JD-16383-00	C-11		
51L-W0047-00	E-8	5DM-12121-00	B-5	5DM-12482-00	B-8	4KM-14216-00	C-2	5DM-14935-00	C-3	4TV-17121-00	C-13		
1J3-W0048-00	E-5	3FV-12153-09	B-5	4YR-12483-00	B-8	1HX-14231-26	C-2	5DM-14940-00	C-2	4JH-17131-00	C-13		
51L-W0048-00	E-8	3FV-12153-10	B-5	4YR-12484-00	B-8	3G2-14231-00	C-2	5DM-14985-00	C-3	4TV-17151-00	C-13		
4SV-W0057-00	E-5	1HX-12168-A0	B-5	5DM-12485-00	B-10	3G2-14231-23	C-2	5DM-14987-00	C-4	4TV-17161-00	C-13		
4SV-W0057-10	E-5	1HX-12168-F0	B-5	4YR-12498-00	B-10	4HM-14239-00	C-4	5DM-14987-10	C-4	4JH-17211-00	C-13		
51L-W0057-00	E-8	1HX-12168-H1	B-5	5DM-12551-00	B-10	5DM-14251-00	C-3	1KT-14994-00	C-3	4JH-17221-00	C-13		
2TV-W2470-00	E-3	1HX-12168-K1	B-5	5DM-12552-00	B-10	5DM-14261-00	C-2	3EN-14997-00	C-3	4JH-17231-00	C-13		
4HM-W2585-00	E-10	1HX-12168-M1	B-5	4YR-12576-00	B-8	4KG-14285-00	C-3	5DM-15100-01	C-6	4JH-17241-00	C-13		
5DM-W2587-00	E-10	1HX-12168-R1	B-5	4YR-12577-00	B-8	5DM-14291-10	C-3	3HE-15105-02	C-7	4TV-17251-00	C-13		
5DM-Y1242-00	B-8	1HX-12168-U1	B-5	4YR-12578-00	B-8	5DM-14293-00	E-2	11H-15138-00	C-6	4TV-17261-00	C-13		
4YR-Y2410-50-01	D-15	1HX-12168-W1	B-5	4YR-12579-00	B-9	5DM-14294-00	E-2	26W-15138-00	C-6	4JH-17411-00	C-13		
4YR-Y2410-50-02	D-15	1HX-12168-Y1	B-5	5DM-12588-00	B-10	4NK-14327-00	C-3	4JH-15138-00	C-6	4TV-17417-00	C-13		
4YR-Y2410-50-09	D-15	1HX-12168-00	B-5	4YR-12589-00	B-10	5DM-14348-00	C-3	36Y-15189-00	C-6	4TV-17421-00	C-13		
5DM-11101-00	B-2	1HX-12168-20	B-5	5DM-12589-00	B-10	5DM-14348-10	C-4	4H7-15361-00	C-6	278-17425-00	C-14		
4KM-1111G-00	B-2	1HX-12168-40	B-5	1AE-12591-00	B-9	5DM-14349-00	C-3	3F9-15362-00	C-8	4G0-17433-01	C-14		
4YR-1111M-00	B-2	1HX-12168-60	B-5	5DM-13161-00	B-13	5DM-14396-00	C-3	4JH-15381-00	C-7	4TV-17460-00	C-13		
5DM-11133-10	B-2	1HX-12168-80	B-5	1WG-13310-00	B-12	5DM-14396-10	C-3	5DM-15411-00	C-8	5DM-18101-00	D-2		
3HE-11145-00	C-7	1HX-12169-E0	B-6	1WG-13316-00	B-12	4YR-14411-00	B-14	4YR-15415-00	C-8	1WG-18110-01	D-2		
4JH-11165-00	C-6	1HX-12169-G0	B-6	1WG-13329-00	B-12	5DM-14412-00	B-14	1L9-15417-00	C-8	22N-18113-00	E-15		
4YR-11166-00	C-7	1HX-12169-J0	B-6	4JH-13330-00	B-12	4YR-14417-00	B-15	4YR-15421-00	C-8	5EB-18113-00	D-2		
5DM-11181-00	B-2	1HX-12169-L0	B-6	1WG-13338-00	B-12	4YR-14418-00	B-15	4YR-15431-00	C-8	2GV-18115-00	D-2		
4YR-11191-00	B-2	1HX-12169-N0	B-6	4H7-13411-02	B-12	31A-14419-00	B-14	3HE-15451-10	C-8	1HX-18127-00	C-15		
4YR-11193-00	B-2	1HX-12169-T0	B-6	3TJ-13412-00	B-12	4YR-14421-01	B-14	4TV-15461-00	C-8	3LN-18130-00	D-2		
214-11198-01	B-13	1HX-12169-11	B-5	4TV-13414-00	B-13	4YR-1443E-00	B-14	4TV-15462-00	C-8	4YR-18140-00	C-15		
5DM-11311-00	B-3	1HX-12169-31	B-5	4YR-13417-00	B-13	31A-14435-00	B-14	3HE-15467-10	C-8	2H9-18154-00	D-2		
5DM-11351-00	B-3	1HX-12169-50	B-5	5DM-13440-00	B-13	4YR-14451-01	B-14	3HE-15512-00	C-10	4JH-18511-00	C-15		
5DM-11411-00	B-4	1HX-12169-70	B-5	5DM-13470-00	B-13	3GM-14452-00	B-14	4JH-15515-00	C-10	4JH-18512-00	C-15		
1WG-11416-00	B-4	1HX-12169-90	B-6	4JH-13473-00	B-13	4BR-14452-00	B-14	3HE-15517-00	C-10	4JH-18513-00	C-15		
1WG-11416-10	B-4	5DM-12171-00	B-7	4G0-13490-01	B-13	5DM-14453-00	B-14	3HE-15521-00	C-10	4JH-18531-01	C-15		
1WG-11416-20	B-4	4YR-12176-00	B-7	16G-13569-00	B-14	5DM-14476-00	B-14	3TJ-15521-00	C-10	4JH-18535-00	C-15		
1WG-11416-30	B-4	5DM-12181-00	B-7	5DM-13586-00	B-14	5DM-14477-00	B-14	3HE-15524-00	C-10	1WG-18536-00	C-15		
1WG-11416-40	B-4	5DM-12210-00	B-7	5DM-13596-00	B-14	5DM-14561-00	C-2	3HE-15590-02	C-10	4YR-18540-02	C-15		
1WG-11416-50	B-4	4HM-12213-00	B-7	5DM-13907-00	E-2	583-14561-00	C-2	4JH-16150-00	C-11	4UN-18542-00	C-15		
4JH-11603-00	B-4	4YR-12241-00	B-7	5DM-1410A-00	C-2	1FN-14565-00	C-2	1WG-16154-00	C-11	1WG-18562-00	C-15		
5DM-11631-00	B-4	4YR-12251-00	B-7	5DM-14103-00	C-3	5DM-14565-00	C-3	1WG-16164-00	C-12	4UN-18566-00	C-15		
4JH-11633-00	B-4	4YR-12252-00	B-7	5DM-14105-00	C-2	5DM-14602-00	C-5	1WG-16181-00	C-12	5DM-21110-20	D-3		
5DM-11650-00	B-4	5DM-1240J-00	B-10	4SV-14107-10	C-2	3YF-14613-01	C-5	1WG-16304-00	C-11	5DM-21110-21	D-3		
4JH-11654-00	B-4	5DM-12405-01	B-10	5DM-14113-00	C-2	5DM-14710-20	C-5	3JD-16321-00	C-11	5DM-21147-01	D-3		
1WG-11658-00	B-4	1AE-12410-00	B-9	5DM-14141-40	C-2	3XW-14714-00	C-5	4JH-16321-00	C-11	4YR-2117E-00	D-5		
1WG-11656-10	B-4	4YR-12417-00	B-9	4KM-14142-12	C-2	5DM-1490J-00	C-2	1LX-16324-00	C-11	4YR-21245-00	D-3		
1WG-11658-20	B-4	5DM-1243A-00	B-10	36Y-14147-00	C-4	3EN-1490K-00	C-4	3JD-16331-00	C-11	1JK-21268-00	E-6		
1WG-11656-30	B-4	5DM-1243E-00	B-10	5DM-14148-00	C-3	5DM-14900-01	C-2	4JH-16340-00	C-11	5DM-21295-01	D-6		

INDICE NUMERICO

CODIGO NO.	REF. NO.	CODIGO NO.	REF. NO.	CODIGO NO.	REF. NO.	CODIGO NO.	REF. NO.	CODIGO NO.	REF. NO.	CODIGO NO.	REF. NO.	CODIGO NO.	REF. NO.
5DM-21296-00	D-4	4KM-2217A-00	D-9	4YR-23442-00	D-12	4JH-25338-00-98	E-6	4YR-26110-22	E-9	4YR-2836L-00	F-3	4YR-2836L-00	F-3
4HM-21318-00	D-3	2KT-2217M-00	D-9	3FV-23462-00	D-12	4FM-25364-00	E-6	4YR-26240-01	E-9	5DM-28371-00	F-3	5DM-28371-00	F-3
5DM-21346-00	D-4	47X-22184-00	D-9	4YR-24144G-00	E-2	4FM-25366-00	E-6	4YR-26241-01	E-9	42N-28376-00	D-6	42N-28376-00	D-6
3SX-2135F-00	D-3	5DM-22210-00	D-11	1LJ-2414J-00	F-3	1AE-25371-01	E-6	4YR-26246-00	E-9	5DM-28381-00	F-3	5DM-28381-00	F-3
4YR-2137Y-01	D-4	2YK-22216-00	D-11	2GH-24181-00	D-15	4YR-25381-00	E-7	4YR-26280-01	F-3	4YR-81410-01	F-5	4YR-81410-01	F-5
4YR-21376-00	E-3	4NX-22311-00	D-9	4YR-24181-00	D-15	4YR-25388-00	E-6	4YR-26281-00	E-9	5DM-81450-00	F-5	5DM-81450-00	F-5
5DM-21400-00	D-3	5DM-23102-20	D-13	5DM-24181-00	D-4	2GH-25389-00	E-6	3XW-26282-01	E-9	3AJ-81809-00	F-6	3AJ-81809-00	F-6
5DM-2143A-00	D-6	5DM-23103-20	D-13	2GH-24183-00	D-15	4YR-26290-01	F-3	4YR-81815-00	F-6	4YR-81815-00	F-6	4YR-81815-00	F-6
4DN-2144G-00	E-12	4YR-23110-00	D-13	4YR-24183-00	E-2	4SV-26298-00	F-4	4XV-8182A-00	F-6	4XV-8182A-00	F-6	4XV-8182A-00	F-6
4X7-2149Y-00	B-14	4JH-23111-00	D-13	4YR-24183-01	E-2	5DM-26302-00	E-9	3HE-81826-00	F-6	3HE-81826-00	F-6	3HE-81826-00	F-6
3MA-21511-20-PB	D-5	5EL-23118-00	D-13	2GH-24186-00	D-15	4YR-26330-01	E-9	4YR-81840-00	F-6	4YR-81840-00	F-6	4YR-81840-00	F-6
3MA-21511-20-P8	D-5	4KM-23123-01	D-14	31A-24188-01	D-4	4YR-26335-00	E-9	11H-81844-00	F-6	11H-81844-00	F-6	11H-81844-00	F-6
3MA-21511-20-4B	D-5	4FM-23125-40	D-13	4YR-24188-10	E-2	5DM-27111-01	E-13	1FK-81847-00	F-6	1FK-81847-00	F-6	1FK-81847-00	F-6
5DM-2153A-00	D-15	5DM-23126-20	D-13	5DM-24191-00	D-15	1A0-27114-00	E-14	4YR-81890-00	F-6	4YR-81890-00	F-6	4YR-81890-00	F-6
3FY-21575-01	D-4	5DM-23136-20	D-13	4FM-24216-01	D-3	3YX-27211-01	E-5	4YR-81940-00	F-12	4YR-81940-00	F-12	4YR-81940-00	F-12
4YR-21611-01	D-5	5DM-23141-10	D-13	5DM-24217-00	E-2	4BP-27222-00	E-15	3EN-81950-00	F-14	3EN-81950-00	F-14	3EN-81950-00	F-14
5DM-21621-00	D-5	4EB-23144-00	D-13	5DM-24311-00	D-15	4HM-2580W-00	E-8	5DM-81950-00	F-14	5DM-81950-00	F-14	5DM-81950-00	F-14
5DM-2163A-10-P0	D-6	4EB-23145-00	D-14	5DM-24312-00	E-2	5DM-2581K-00	E-15	4KM-27315-00	F-12	4KM-27315-00	F-12	4KM-27315-00	F-12
5DM-2163A-10-P3	D-6	36Y-23146-10	D-13	5DM-24398-00	E-2	4HM-2581T-11	E-5	1TX-27351-00	E-12	1TX-27351-00	F-12	1TX-27351-00	F-12
5DM-2163A-10-4B	D-6	2GH-23149-00	D-13	3YJ-24481-00	D-4	4YR-25819-00	E-7	36Y-27352-00	E-12	4TX-82100-01	F-12	4TX-82100-01	F-12
5DM-2163E-10-P0	D-6	3EN-23149-50	D-13	4KM-24500-10	D-15	4BP-2582A-00	E-15	5DM-27410-00	E-12	4YR-82115-01	F-12	4YR-82115-01	F-12
5DM-2163E-10-P3	D-6	26H-23156-00	D-13	4X8-24512-00	D-15	4JH-2582W-00	E-8	3YX-27413-00	E-13	4YR-82116-00	F-12	4YR-82116-00	F-12
5DM-2163E-10-4B	D-6	509-23158-L0	D-13	5DM-24515-00	C-3	47X-25827-00	E-8	4BP-27413-00	E-12	26L-82131-00	D-5	26L-82131-00	D-5
2TV-21639-00	F-3	4YR-21639-00	D-6	3AJ-24523-00	D-15	47X-25827-10	E-8	2H7-27414-00	E-13	1NL-82151-00	F-12	1NL-82151-00	F-12
4G0-21639-00	D-5	4YR-21639-00	D-6	3AJ-24534-00	D-15	4BP-2583V-00	E-15	4SV-27414-00	E-12	2GV-82151-00	F-12	2GV-82151-00	F-12
4YR-21639-00	D-6	4YR-21639-00	D-6	1FK-24566-00	E-2	4BP-2585F-00	E-15	5DM-27420-00	E-12	42X-82151-00	F-12	42X-82151-00	F-12
4HM-21647-00	B-14	4YR-21649-00	F-10	1FK-24566-00	E-2	3LN-2585G-00	E-15	5DM-27430-00	E-13	5DM-82305-01	F-12	5DM-82305-01	F-12
4YR-21649-00	F-10	26H-23156-00	D-13	4HM-24602-00	E-2	2KF-25852-50	E-15	4DN-27431-01	E-13	5DM-82310-00	F-12	5DM-82310-00	F-12
4YR-21651-00-P3	D-6	4YR-21649-00	F-10	4YR-2471A-01	E-3	360-25854-01	E-15	4SV-27435-00	E-12	5DM-82314-00	F-12	5DM-82314-00	F-12
4YR-21651-00-P5	D-6	509-23158-L0	D-13	56J-2472F-00	D-6	4HM-25854-00	E-10	1HX-27437-00	E-13	4U8-82317-00	F-12	4U8-82317-00	F-12
4YR-21651-00-4B	D-5	4YR-21651-00-P5	D-6	4HM-24728-00	E-3	2GU-25855-00	E-15	5DM-27440-00	E-13	5DM-82320-00	F-12	5DM-82320-00	F-12
4YR-21651-00-4B	D-5	4YR-21651-00-4B	D-5	5DM-24730-10	E-3	4HM-25867-00	E-10	4DN-27441-01	E-13	5HO-8235Y-M0	D-5	5HO-8235Y-M0	D-5
4SV-21654-01	D-3	4YR-21651-00-4B	D-5	5DM-24731-10	E-3	5DM-25872-00	E-10	4YR-27442-00	E-12	4YR-82361-00	E-11	4YR-82361-00	E-11
4SV-21654-11	D-3	4YR-21651-00-4B	D-5	5DM-24732-00	D-6	5DM-25873-00	E-10	4YR-27443-00	E-12	5DM-82370-00	F-12	5DM-82370-00	F-12
4YR-21691-10	D-5	4YR-21651-00-4B	D-5	5DM-24732-10	D-7	4YR-25874-00	E-10	4YR-28100-00	D-7	4JH-82501-04	F-13	4JH-82501-04	F-13
4YR-21711-10	D-8	4YR-21651-00-4B	D-5	4BP-24737-00	D-6	3EN-25875-01	E-10	1HX-28227-00	D-5	3DM-82530-00	F-12	3DM-82530-00	F-12
5DM-2172W-00	D-8	4YR-21651-00-4B	D-5	1T4-24741-00	E-3	2R8-25876-01	E-10	4YR-2831W-00	F-4	1AE-82540-00	F-14	1AE-82540-00	F-14
4YR-21721-00	D-8	43F-23188-10	D-14	4YR-24754-00	E-3	4FM-25876-00	E-15	5DM-28315-10	F-3	4YR-82541-00	F-14	4YR-82541-00	F-14
47X-21736-01	F-9	4YR-21721-00	D-8	5DM-24773-10-P0	D-6	42H-25885-01	E-10	5DM-28315-30	F-3	3LN-82560-01	F-14	3LN-82560-01	F-14
1AA-21815-00	D-8	47X-21736-01	F-9	5DM-24773-10-P2	D-6	4BH-25886-01	F-2	5DM-28315-50	F-3	4BA-82560-00	F-14	4BA-82560-00	F-14
4YR-21871-00	D-8	1AA-21815-00	D-8	5DM-24773-10-4B	D-6	3FV-2589F-00	E-10	4YR-2832W-00	F-4	3LD-82566-90	F-14	3LD-82566-90	F-14
1AA-21874-00	D-8	4YR-21871-00	D-8	4YR-2478E-00	E-3	31A-25894-01	E-15	29L-28345-00	F-3	5DM-82590-20	F-12	5DM-82590-20	F-12
5DM-22110-00	D-9	1AA-21874-00	D-8	4YR-2478X-01	E-3	5DM-25895-00	E-15	4YR-2835G-11-4B	F-3	1UA-82591-00	B-11	1UA-82591-00	B-11
22W-22129-00	D-3	5DM-22110-00	D-9	4BP-24780-00	E-3	4SV-25919-00	E-5	4YR-2835G-11-4X	F-3	4YR-82591-00	E-2	4YR-82591-00	E-2
4ES-22129-00	D-3	22W-22129-00	D-3	1W1-23416-00	D-12	51L-25919-00	E-8	4YR-2835G-11-8X	F-3	3MA-82591-00	E-2	3MA-82591-00	E-2
47X-22129-00	D-9	4ES-22129-00	D-3	26H-23418-01	D-12	4FL-25924-00	E-8	4YR-28356-00	F-3	3YX-82911-01	F-11	3YX-82911-01	F-11
4YR-22141-00	D-9	47X-22129-00	D-9	4YR-23435-00	D-12	4SV-25924-00	E-5	4YR-2836H-00	F-3	3YX-82917-00	F-11	3YX-82917-00	F-11
4YR-22151-00	D-10	4YR-22141-00	D-9	4H7-23441-00-35	D-12	3GM-25925-00	E-5	4YR-2836K-00	F-3	4JH-83310-01	F-7	4JH-83310-01	F-7

INDICE NUMERICO

CODIGO NO.	REF. NO.	CODIGO NO.	REF. NO.	CODIGO NO.	REF. NO.	CODIGO NO.	REF. NO.	CODIGO NO.	REF. NO.	CODIGO NO.	REF. NO.
306-83311-40	F-7	90105-06024	C-6	90119-06213	D-15	90201-101J1	D-11	90387-064H8	E-13	90464-13073	D-4
4JH-83318-00	F-7	90105-063A6	C-6	90123-08096	F-11	90201-10118	E-10	90387-065J6	D-5	90464-15157	D-8
4JH-83320-01	F-7	90105-063A7	C-6	90149-05321	C-15		E-15	90387-06681	D-5	90464-15192	E-9
4JH-83330-00	F-7	90105-063A8	C-6	90149-06008	D-15	90201-107K6	C-10	90387-07391	B-10		F-13
4JH-83332-00	F-7	90105-06384	B-2	90149-06298	D-8	90201-113K2	B-12		E-2	90464-16025	F-7
4JH-83340-00	F-7	90105-066A5	B-8	90149-06308	E-3	90201-121H0	F-5		F-9	90464-16061	F-14
4JH-83342-00	F-7	90105-07342	B-7	90150-05023	F-3	90201-126A7	D-9	90387-077M3	F-10	90464-20191	F-13
4FM-83345-00	F-7	90105-08016	D-6	90153-06029	B-8	90201-160F6	D-9	90387-100T8	D-9	90464-20213	F-14
4VR-83350-00	F-14	90105-083A9	E-6	90154-05059	D-6	90201-161J2	D-9	90387-1012G	E-12	90464-23041	F-11
4FM-83369-00	F-7	90105-085A5	D-3	90154-06075	B-15	90201-180P5	E-7	90387-1013M	D-3	90464-24230	F-12
3BN-83371-00	F-14	90105-08630	C-6	90157-05065	C-11	90201-200P6	E-7	90387-10636	E-13	90464-25160	F-14
4VR-8338V-00	F-14	90105-10445	C-10	90157-05079	E-12	90201-20276	C-14	90387-126T1	D-9	90464-30252	D-3
4YR-833517-00	F-8	90105-10561	E-8		E-13	90201-220T0	D-12	90387-127W0	D-9	90464-44109	D-15
4YR-833517-10	F-8	90105-10638	E-5		F-14	90201-237K5	C-6	90387-177V5	E-4	90464-54086	F-7
5DM-8353E-60	F-8	90105-10727	D-9	90159-06085	E-15	90202-05193	D-15	90387-2004D	E-7	90464-60067	F-12
4YR-83534-00	F-8	90105-10731	D-3	90159-06092	C-11	90202-06170	F-3	90387-2004E	E-6	90465-06289	C-7
5DM-83570-40	F-8	90105-12584	F-5	90170-06228	D-2	90202-24190	D-12	90387-2004F	E-6	90465-10098	F-9
4YR-83572-00	F-8	90109-061F3	D-3	90170-18221	C-11	90202-26142	D-12	90387-203U5	E-7		F-14
4YR-8362Y-00	F-8	90109-063F1	D-6	90176-06082	F-4	90206-08051	D-3	90387-212R3	C-11	90465-10306	B-13
4YR-83755-02	F-8	90109-063F7	C-15	90176-22081	D-12	90206-17084	E-12	90387-2504A	C-13	90465-10307	C-6
3YX-83912-00	F-11	90109-065A8	B-7	90179-05523	F-3	90209-22191	C-13	90401-10106	B-13	90465-10308	C-6
3FV-83922-02	E-10	90109-066F0	B-2	90179-06403	B-10	90209-27336	C-13	90401-10159	E-10	90465-10393	C-7
3TB-83936-00	F-11	90109-080G5	F-13	90179-06635	E-3	90215-18225	C-11		E-15	90465-14310	F-8
3YX-83945-00	F-11	90109-083G4	E-5	90179-06668	C-5	90215-21022	C-13	90401-10160	E-10	90467-06194	B-10
5DM-83963-01	F-11		E-8	90179-07652	B-4	90240-08124	E-15	90401-20170	B-13	90467-08003	D-8
5DM-83969-00	F-11	90109-087F1	E-12	90179-08148	F-11	90267-40054	B-14	90413-07007	B-15	90467-08075	D-8
3FV-83980-00	E-10		E-13	90179-08179	C-11	90269-06063	D-4	90430-06014	B-8	90467-08092	B-10
5DM-84112-00	F-9	90109-101E6	E-13	90179-09612	B-2		F-12	90430-06166	C-6	90467-09006	E-2
5DM-84310-00	F-9	90109-103A9	E-12	90179-18020	C-14	90269-07076	D-3	90430-10188	B-13	90467-10038	C-7
5DM-84312-00	F-9	90109-10554	D-11	90179-25033	D-12		D-6	90445-081K8	D-8	90467-10039	B-14
5DM-84347-00	F-9	90110-05112	E-2	90183-06023	D-5		F-3	90445-09353	D-8	90467-10041	B-14
5DM-84359-00	F-9	90110-06130	B-12		E-15	90280-03047	F-5	90445-104F3	E-2	90467-11032	E-2
4TV-84397-00	F-9	90110-06200	F-3	90185-10091	E-14	90280-05048	C-10	90445-11147	B-14	90467-11044	D-15
5DM-84710-00	F-10	90110-06225	B-12	90185-16127	D-9	90338-08163	D-12	90445-116E9	C-7	90467-12191	E-2
36Y-84714-40	F-10	90110-06226	D-12	90185-18167	E-7	90338-08174	B-2	90445-11637	B-15	90467-13073	E-2
4SV-84735-00	F-10	90110-08071	F-3	90201-05027	F-5	90338-08226	D-5	90445-170K9	E-14	90467-13123	E-2
3Y6-85130-02	D-7	90113-08021	C-11	90201-06043	D-4		F-12	90446-17346	E-15	90467-14015	C-7
4JH-85720-01	F-14	90116-06475	B-2	90201-06071	B-10	90338-08012	E-10	90450-22017	B-10	90467-14057	E-15
4YR-85750-01	F-8	90116-09615	C-6	90201-06380	F-8		F-11	90450-32015	B-8	90467-22100	B-9
4YR-85752-10	F-14	90116-09616	C-6	90201-06657	D-5	90338-12192	D-5		B-10	90467-23190	B-9
5G3-85753-00	F-14	90116-10575	E-6	90201-08083	E-15	90340-08014	C-8	90450-38040	B-9	90467-26189	B-10
4SV-85885-00	C-3	90119-05071	F-14	90201-081R9	E-12	90340-12112	B-2	90450-47001	B-14	90468-12069	B-4
4XV-90445-10	C-3	90119-06044	D-5	90201-087G2	E-12	90340-14132	B-13	90462-58124	B-14	90468-15139	E-9
90101-08662	E-12	90119-06074	D-8	90201-087K3	C-6	90387-06022	D-10	90462-10182	C-8	90480-10542	B-10
90101-10659	D-9	90119-08097	D-5	90201-090P4	B-2	90387-06024	F-4	90462-16238	C-7	90480-12320	D-8
90101-12673	D-9	90119-06117	D-10	90201-094G1	D-6	90387-061W9	D-15	90464-08189	F-12	90480-14052	D-5
90105-060A0	F-6	90119-06118	D-10	90201-100A1	E-13	90387-06299	D-4		F-14	90480-14229	F-9
90105-060A2	C-6		F-10	90201-101J1	D-9		D-15	90464-12036	F-12	90480-14323	D-5

INDICE NUMERICO

CODIGO NO.	REF. NO.	CODIGO NO.	REF. NO.	CODIGO NO.	REF. NO.	CODIGO NO.	REF. NO.	CODIGO NO.	REF. NO.	CODIGO NO.	REF. NO.
90480-14585	F- 8	92902-04100	E- 10	93440-30077	C- 13	95707-06500	F- 7	98507-06012	C- 7		
90480-15363	B- 10	92902-04600	E- 10	93440-52014	C- 14	95707-08500	D- 3	98507-06016	F- 14		
90480-16816	D- 5	92907-04600	F- 7	93440-54152	C- 13	95707-10500	D- 3	98507-06020	B- 12		
90480-18276	F- 10	92907-05600	F- 5	93501-04011	E- 13	95807-06010	B- 15	98580-04010	C- 3		
90501-06022	C- 15	92907-06600	D- 15	93505-16006	C- 11			98706-04012	E- 10		
90501-12743	E- 13	92907-08200	E- 6	93603-09106	B- 12			98707-03020	F- 11		
90501-22001	C- 11	92990-06600	C- 5	93603-17070	B- 12			98707-04008	C- 3		
90506-11488	C- 11	93101-29165	B- 4	93612-16254	B- 3	95807-06012	D- 5	98907-06025	F- 9		
90506-18224	E- 12	93101-29166	B- 4			95807-06016	B- 15	99224-00160	D- 15		
90506-20377	E- 15	93102-12106	D- 2	93900-00030	E- 4	95807-06020	E- 2	99227-00160	D- 15		
90506-23509	E- 14	93102-23252	E- 4					99241-00100	D- 6		
90506-26225	E- 12	93102-28022	E- 6	94111-1712U	E- 6	95807-06025	B- 10		F- 3		
90506-40508	E- 14	93102-35368	C- 13	94111-1712W	E- 4	95814-08025	C- 5	99244-00100	D- 6		
90508-23007	C- 15	93106-40041	E- 6	94116-1712V	E- 6	95814-08045	E- 12		F- 3		
90508-32007	D- 2	93109-08058	C- 11	94116-1712X	E- 6	95814-10040	E- 13	99247-00100	D- 6		
90560-12211	D- 2	93109-12075	D- 2	94581-59110	E- 6	95814-10080	D- 3		F- 3		
90560-17358	E- 4	93109-17071	D- 9	94591-47130	B- 7	95814-10090	D- 3	99530-08012	B- 12		
91314-05010	E- 2	93210-06422	C- 7	94701-00329	B- 2	95817-06012	B- 10	99530-08016	B- 13		
91314-05014	B- 2	93210-10096	B- 13	94701-00330	B- 2	95817-06090	C- 6		C- 8		
91314-06012	B- 8	93210-12152	C- 6	95024-06012	B- 8	95817-08014	D- 3	99530-12016	C- 6		
91314-06025	C- 8	93210-15414	B- 8	95024-06045	E- 13	95817-08070	C- 6				
91314-06035	B- 8	93210-16325	C- 6	95027-06008	F- 12	95817-10170	D- 3				
	C- 8	93210-17746	B- 8	95027-06010	F- 2	95827-06016	C- 15				
91314-06040	C- 8	93210-21190	B- 8	95027-06012	D- 3	97024-06020	D- 2				
91314-06045	C- 8	93210-27194	C- 8	95027-06016	F- 14	97027-06030	D- 15				
91314-06050	C- 8	93210-29196	F- 14	95027-06020	B- 9	97080-06008	C- 5				
91314-06065	B- 8	93210-33133	B- 8		E- 10	97702-40610	F- 7				
91314-08012	F- 4	93210-48364	C- 11		F- 11	97707-40018	F- 8				
91314-08030	D- 12	93210-49046	B- 9	95027-06025	B- 8	97707-50012	D- 6				
91314-08040	D- 14	93305-20509	C- 13		D- 4	97707-50120	B- 14				
91316-06020	E- 10	93306-00105	C- 11		E- 10	97707-50125	B- 14				
91317-05035	E- 9	93306-20006	C- 10	95027-06030	B- 9	97707-50130	B- 14				
91317-06010	B- 8	93306-20314	E- 4	95027-06040	B- 8	97707-60014	F- 9				
	B- 13	93306-20417	E- 6	95304-06700	D- 2	97707-60016	F- 12				
91317-06012	C- 7	93306-20464	C- 13	95307-06600	F- 8	97707-60025	D- 5				
91317-06020	B- 14	93306-20644	E- 6	95307-08600	E- 6	97890-05008	C- 3				
91317-06025	B- 7	93306-37208	C- 13	95307-08700	E- 15	97890-05016	C- 2				
	B- 13	93310-345R8	C- 12	95604-06200	E- 13	98502-04012	E- 10				
91317-06035	E- 9	93311-42045	C- 14	95606-06100	E- 10	98507-03008	D- 15				
91317-06110	D- 15	93315-32516	C- 6	95607-06100	F- 11	98507-04008	C- 2				
91317-08020	C- 10	93317-31771	D- 9	95607-08200	E- 6		F- 7				
91317-08030	D- 12	93317-41761	D- 9	95607-10100	D- 11	98507-05008	C- 3				
91317-10025	D- 14	93317-42060	D- 9	95607-10200	D- 12	98507-05010	C- 3				
91401-20012	E- 15	93320-32403	D- 9		E- 6	98507-05016	F- 5				
91808-16023	B- 2	93399-89931	D- 12	95617-10100	D- 9	98507-05025	F- 11				
92014-06010	B- 10	93399-89932	D- 12	95617-12100	D- 9	98507-05045	F- 11				
92014-08020	E- 15	93440-07149	B- 2	95707-05500	D- 7	98507-06008	E- 12				
92017-06030	F- 5	93440-25084	C- 13	95707-06500	E- 3	98507-06010	C- 9				